



AYUNTAMIENTO  
DE  
GERENA

**CONSEJERÍA DE FOMENTO, INFRAESTRUCTURAS  
Y ORDENACIÓN DEL TERRITORIO.**

Delegación Territorial en SEVILLA.

Servicio de Urbanismo.

Plaza de San Andrés, 2 y 4.

41003. Sevilla

**Asunto:** Aprobación Definitiva.

**Objeto:** Estudio de Detalle para concretar el uso de las parcelas dotacionales públicas en la zona del suelo urbano consolidado SUO 1 del PGOU de Gerena.

De conformidad con el artículo 140.5 del Reglamento de Planeamiento para el desarrollo y aplicación de la Ley sobre Régimen del Suelo y Ordenación Urbana, aprobado por Real Decreto 2159/1978, de 23 de junio, adjunto le remito, el Acuerdo de aprobación definitiva del *Estudio de Detalle para concretar el uso de las parcelas dotacionales públicas en la zona del suelo urbano consolidado SUO 1 del PGOU de Gerena* al objeto de su conocimiento y efectos, junto con una copia de los documentos que lo integran.

En Gerena (Sevilla), en el día de la firma.

D. Javier Fernández Gualda en calidad de Alcalde-Presidente del Excmo. Ayuntamiento de Gerena

<b>Código Seguro De Verificación:</b>	V8pwcUwy9+79v5fUdjLOcA==	<b>Estado</b>	<b>Fecha y hora</b>	
<b>Firmado Por</b>	Javier Fernandez Gualda	Firmado	07/10/2020 12:35:30	
<b>Observaciones</b>		<b>Página</b>	1/1	
<b>Url De Verificación</b>	<a href="https://portal.dipusevilla.es/vfirmaAytos/code/V8pwcUwy9+79v5fUdjLOcA==">https://portal.dipusevilla.es/vfirmaAytos/code/V8pwcUwy9+79v5fUdjLOcA==</a>			



AYUNTAMIENTO  
DE  
GERENA

**D. JUAN HOLGADO GONZÁLEZ**, SECRETARIO GENERAL DEL AYUNTAMIENTO DE GERENA (SEVILLA)

**CERTIFICA:** Que el Pleno del Ayuntamiento, en sesión ordinaria celebrada el día 24 de septiembre de 2020, en el punto segundo del orden del día, aprobó, por mayoría absoluta, con 12 votos a favor (7 votos de los concejales del Grupo PSOE, 4 de los concejales del Grupo ADELANTE y 1 del concejal del Grupo PP), el siguiente acuerdo cuyo tenor literal se reproduce a continuación:

**PUNTO SEGUNDO.- APROBACIÓN DEFINITIVA DEL ESTUDIO DE DETALLE PARA CONCRETAR EL USO DE LAS PARCELAS DE DOTACIONES PÚBLICAS EN LA ZONA DEL SUELO URBANO CONSOLIDADO SUO 1 DEL PGOU DE GERENA. EXPEDIENTE 142/2020.**

#### PROPUESTA DE LA ALCALDÍA

Expedient e: 142-2020

Asunto: Aprobación definitiva del Estudio de Detalle para concretar el uso de las parcelas de dotaciones públicas en la zona del suelo urbano consolidado SUO 1 del PGOU de Gerena.

Por Resolución de la Alcaldía número 468 de fecha 11/06/2020 se adjudicó el contrato menor del servicio de redacción del instrumento de desarrollo de planeamiento Estudio de Detalle para concretar el uso de las parcelas de dotaciones públicas en el Sector nº 1 del Suelo Urbanizable Ordenado.

Con fecha 09/07/2020, don Manuel Ramírez Uceda, arquitecto, presenta el documento técnico Estudio de Detalle para concretar el uso de las parcelas dotacionales públicas en la zona del suelo urbano consolidado "SUO 1" del PGOU del municipio de Gerena- Sevilla, cuyo objeto es la determinación de los usos permitidos sobre equipamientos públicos en el ámbito del SUO1.

Plaza de la Constitución, 1 - GERENA (Sevilla) - CP 41860 | Telf. 955.782.002 / 011 / 815 | Fax: 955782022 | E-mail: [gerena@dipusevilla.es](mailto:gerena@dipusevilla.es)

Código Seguro De Verificación:	EgHFC5ytk3Lg1RU3i33hRA==	Estado	Fecha y hora
Firmado Por	Juan Holgado Gonzalez	Firmado	29/09/2020 11:46:22
	Javier Fernandez Gualda	Firmado	29/09/2020 11:20:57
Observaciones		Página	1/4
Url De Verificación	<a href="https://portal.dipusevilla.es/vfirmaAytos/code/EgHFC5ytk3Lg1RU3i33hRA==">https://portal.dipusevilla.es/vfirmaAytos/code/EgHFC5ytk3Lg1RU3i33hRA==</a>		





AYUNTAMIENTO  
DE  
GERENA

Con fecha 09/07/2020, el Arquitecto municipal emite informe favorable respecto del objeto del Estudio de Detalle así como respecto del contenido del documento técnico cuya tramitación se propone. En dicho informe se aclara que el Estudio de Detalle tiene como finalidad concretar la definición genérica de equipamientos sociales que hace la Modificación nº 2 de las Normas Subsidiarias respecto de la reserva de suelo destinadas a dotaciones públicas, mediante la distribución uniforme de las cesiones de suelo para dotaciones y la definición del uso concreto de los suelos destinados a dotaciones públicas docentes y SIPS.

Considerando los siguientes antecedentes:

<b>Tipo de instrumento:</b>	Estudio de detalle
<b>Ámbito:</b>	Suelo urbano consolidado "SUO 1" del PGOU del municipio de Gerena
<b>Instrumento que desarrolla:</b>	Modificación nº 2 de las Normas Subsidiarias respecto de la reserva de suelo destinadas a dotaciones públicas que prevé su concreción mediante Estudio de Detalle
<b>Objeto:</b>	Distribución uniforme de las cesiones de suelo para dotaciones y la definición del uso concreto de los suelos destinados a dotaciones públicas docentes y SIPS
<b>Clasificación del suelo:</b>	Suelo Urbano Consolidado
<b>Calificación del suelo:</b>	Equipamientos públicos
<b>Documentación</b>	
09/07/2020	Estudio de Detalle para concretar el uso de las parcelas dotacionales públicas e la zona del suelo urbano consolidado "SUO 1" del PGOU del municipio de Gerena- Sevilla, suscrito por el arquitecto don Manuel Ramírez Uceda
09/07/2020	Resumen ejecutivo suscrito por el arquitecto don Manuel Ramírez Uceda
09/07/2020	Informe técnico suscrito por el Arquitecto municipal
09/07/2020	Informe jurídico suscrito por el Secretario General

Consta en el expediente, informe de Secretaría número 173, de fecha 9 de julio de 2020.

Plaza de la Constitución, 1 - GERENA (Sevilla) - CP 41860 | Telf. 955.782.002 / 011 / 815 | Fax: 955782022 |  
E-mail: [gerena@dipusevilla.es](mailto:gerena@dipusevilla.es)

<b>Código Seguro De Verificación:</b>	EgHFC5ytk3Lg1RU3i33hRA==	<b>Estado</b>	<b>Fecha y hora</b>	
<b>Firmado Por</b>	Juan Holgado Gonzalez	Firmado	29/09/2020 11:46:22	
	Javier Fernandez Gualda	Firmado	29/09/2020 11:20:57	
<b>Observaciones</b>		<b>Página</b>	2/4	
<b>Url De Verificación</b>	<a href="https://portal.dipusevilla.es/vfirmaAytos/code/EgHFC5ytk3Lg1RU3i33hRA==">https://portal.dipusevilla.es/vfirmaAytos/code/EgHFC5ytk3Lg1RU3i33hRA==</a>			



AYUNTAMIENTO  
DE  
GERENA

Por Resolución de la Alcaldía número 600/2020 de fecha 09/07/2020 se resolvió la aprobación inicial del Estudio de Detalle para concretar el uso de las parcelas de dotaciones públicas en la zona del suelo urbano consolidado SUO 1 del PGOU de Gerena. El referido acuerdo ha permanecido en exposición al público mediante anuncio publicado en el tablón de anuncios del Ayuntamiento, en uno de los Diarios de los de mayor circulación de la provincia y en el Boletín Oficial de la Provincia nº 176 el día 30/07/2020, durante veinte días hábiles, durante los cuales, los interesados han podido presentar alegaciones. El citado plazo finalizó el día 03/09/2020.

Considerando que durante el referido plazo de exposición pública, no se han presentado en tiempo y forma reclamaciones, reparos u observaciones y de conformidad con el artículo 22.2.c) de la Ley Reguladora de las Bases del Régimen Local, se eleva la siguiente PROPUESTA DE ACUERDOS:

**PRIMERO.-** Aprobar definitivamente el Proyecto de Estudio de Detalle, redactado por el arquitecto don Manuel Ramírez Uceda, para concretar el uso de las parcelas dotacionales públicas en la zona del suelo urbano consolidado “SUO 1” del PGOU del municipio de Gerena- Sevilla.

**SEGUNDO.-** Depositar el Acuerdo de aprobación definitiva en el Registro del Ayuntamiento.

**TERCERO.-** Remitir una copia digital del Estudio de detalle a la Consejería competente en materia de urbanismo, de conformidad con el artículo 41.2 de la Ley 7/2002, de 17 de diciembre, de Ordenación Urbanística de Andalucía, para su inscripción en el Registro Autonómico de Instrumentos de Planeamiento Urbanístico.

**CUARTO.-** Publicar el Acuerdo de aprobación definitiva, en el Boletín Oficial de la Provincia, de acuerdo con lo establecido por el artículo 70.2 de la LBRL, por remisión del

Plaza de la Constitución, 1 - GERENA (Sevilla) - CP 41860 | Telf. 955.782.002 / 011 / 815 | Fax: 955782022 |  
E-mail: [gerena@dipusevilla.es](mailto:gerena@dipusevilla.es)

<b>Código Seguro De Verificación:</b>	EgHFC5ytk3Lg1RU3i33hRA==	<b>Estado</b>	<b>Fecha y hora</b>	
<b>Firmado Por</b>	Juan Holgado Gonzalez	Firmado	29/09/2020 11:46:22	
	Javier Fernandez Gualda	Firmado	29/09/2020 11:20:57	
<b>Observaciones</b>		<b>Página</b>	3/4	
<b>Url De Verificación</b>	<a href="https://portal.dipusevilla.es/vfirmaAytos/code/EgHFC5ytk3Lg1RU3i33hRA==">https://portal.dipusevilla.es/vfirmaAytos/code/EgHFC5ytk3Lg1RU3i33hRA==</a>			



AYUNTAMIENTO  
DE  
GERENA

artículo 41.1, inciso final, de la Ley 7/2002, de 17 de diciembre, de Ordenación Urbanística de Andalucía.

**QUINTO.-** Notificar personalmente a los propietarios y demás interesados directamente afectados por el Estudio de Detalle.

Y para que conste expido y firmo la presente certificación, que visa el Sr. Alcalde, con la salvedad del Art. 206 del ROF, aprobado por R.D. 2568/86, de 28 de noviembre, en Gerena a fecha de firma electrónica.

Plaza de la Constitución, 1 - GERENA (Sevilla) - CP 41860 | Telf. 955.782.002 / 011 / 815 | Fax: 955782022 |  
E-mail: [gerena@dipusevilla.es](mailto:gerena@dipusevilla.es)

<b>Código Seguro De Verificación:</b>	EgHFC5ytk3Lg1RU3i33hRA==	<b>Estado</b>	<b>Fecha y hora</b>	
<b>Firmado Por</b>	Juan Holgado Gonzalez	Firmado	29/09/2020 11:46:22	
	Javier Fernandez Gualda	Firmado	29/09/2020 11:20:57	
<b>Observaciones</b>		<b>Página</b>	4/4	
<b>Url De Verificación</b>	<a href="https://portal.dipusevilla.es/vfirmaAytos/code/EgHFC5ytk3Lg1RU3i33hRA==">https://portal.dipusevilla.es/vfirmaAytos/code/EgHFC5ytk3Lg1RU3i33hRA==</a>			



AYUNTAMIENTO  
DE  
GERENA

## CERTIFICADO DE LA SECRETARÍA GENERAL

**Asunto:** Depósito e inscripción en el Registro Municipal de Instrumentos de Planeamiento  
**Objeto:** Estudio de Detalle para concretar el uso de las parcelas dotacionales públicas en la zona del suelo urbano consolidado SUO 1 del PGOU de Gerena.  
**Expediente:** 02/2020

**D- JUAN HOLGADO GONZÁLEZ, SECRETARIO GENERAL DEL AYUNTAMIENTO DE GERENA**

### CERTIFICA:

Que el instrumento de planeamiento Estudio de Detalle para concretar el uso de las parcelas dotacionales públicas en la zona del suelo urbano consolidado SUO 1 del PGOU de Gerena, aprobado definitivamente por acuerdo de Pleno del Ayuntamiento de Gerena de fecha 24 de septiembre de 2020, ha sido depositado e inscrito en el Registro Municipal de Instrumentos de Planeamiento con el número 02/2020.

Y para que conste, a los efectos del expediente de su razón, emito el presente certificado con el V.º B.º del Sr. Alcalde, en Gerena a la fecha de la firma electrónica

V.ºB.º

El Alcalde Presidente

Fdo: Javier Fernández Gualda

El Secretario

Fdo: Juan Holgado González

<b>Código Seguro De Verificación:</b>	dTxacSTMxERygBirp2vtxw==	<b>Estado</b>	<b>Fecha y hora</b>	
<b>Firmado Por</b>	Javier Fernandez Gualda	Firmado	06/10/2020 14:36:21	
	Juan Holgado Gonzalez	Firmado	06/10/2020 14:30:52	
<b>Observaciones</b>		<b>Página</b>	1/1	
<b>Url De Verificación</b>	<a href="https://portal.dipusevilla.es/vfirmaAytos/code/dTxacSTMxERygBirp2vtxw==">https://portal.dipusevilla.es/vfirmaAytos/code/dTxacSTMxERygBirp2vtxw==</a>			

AYUNTAMIENTO DE GERENA
<b>REGISTRO DE ENTRADA</b>
09/07/2020 13:28
<b>ENTRADA NÚMERO: 2178</b>

## ESTUDIO DE DETALLE

PARA CONCRETAR EL USO DE LAS PARCELAS DE DOTACIONES PÚBLICAS EN LA ZONA DEL SUELO URBANO CONSOLIDADO "SUO 1" DEL PGOU DEL MUNICIPIO DE GERENA - SEVILLA

## MEMORIA

Promotor

Excmo. Ayto. de GERENA | Sevilla

Arquitecto redactor

MANUEL RAMÍREZ UCEDA

<b>Código Seguro De Verificación:</b>	Ug9vqd9xfs8TNCpsD7x50Q==	<b>Estado</b>	<b>Fecha y hora</b>	
<b>Firmado Por</b>	Juan Holgado Gonzalez	Firmado	06/10/2020 12:50:32	
<b>Observaciones</b>	DILIGENCIA DE LA SECRETARÍA: El presente Estudio de Detalle para concretar el uso de las parcelas dotacionales públicas en la zona del suelo urbano consolidado SUO 1 del PGOU del municipio de Gerena, ha sido aprobado definitivamente por el Pleno del Ayuntamiento, en sesión ordinaria celebrada el 24 de septiembre de 2020, y ha quedado inscrito y depositado en Registro Municipal de Instrumentos de Planeamiento con el n.º 1/2020.	<b>Página</b>	1/26	
<b>Url De Verificación</b>	<a href="https://portal.dipusevilla.es/vfirmaAytos/code/Ug9vqd9xfs8TNCpsD7x50Q==">https://portal.dipusevilla.es/vfirmaAytos/code/Ug9vqd9xfs8TNCpsD7x50Q==</a>			

## ÍNDICE

1	ANTECEDENTES. INTRODUCCIÓN.....	3
1.1	OBJETO .....	3
1.2	JUSTIFICACIÓN DE LA OPORTUNIDAD Y PROCEDENCIA .....	3
1.3	INICIATIVA. PROMOTOR.....	3
1.4	REDACTOR.....	3
1.5	NORMATIVA DE APLICACIÓN.....	3
1.6	REGULACIÓN URBANÍSTICA.....	5
1.7	SITUACIÓN URBANÍSTICA DEL ÁMBITO.....	5
2	MEMORIA DE INFORMACIÓN.....	7
2.1	ÁMBITO TERRITORIAL.....	7
2.2	ESTRUCTURA DE LA PROPIEDAD DEL ÁMBITO .....	8
2.3	DETERMINACIONES DE APLICACIÓN ACTUALES.....	8
3	MEMORIA DE LA ORDENACIÓN .....	9
3.1	OBJETIVOS Y CRITERIOS .....	9
3.2	JUSTIFICACIÓN Y CARACTERÍSTICAS DE LA SOLUCIÓN PROPUESTA. ....	9
3.3	DEFINICIÓN DE LOS USOS EN CADA PARCELA POR UNIDAD DE EJECUCIÓN .....	9
3.4	INFRAESTRUCTURA DE SERVICIO .....	10
4	GESTIÓN Y EJECUCIÓN.....	11
5	CESIONES POR APROVECHAMIENTO MEDIO.....	12
6	ORDENANZAS .....	13
7	PLAN DE ETAPAS.....	14
8	ESTUDIO ECONÓMICO Y FINANCIERO.....	15
9	CONTENIDO SUSTANTIVO DEL ESTUDIO DE DETALLE.....	16

manuel ramírez uceda

ARQ URB GIS BIM MA IA

2 de 21

169\_mru\_ED-SUO1\_Gerena

<b>Código Seguro De Verificación:</b>	Ug9vqd9xf8TNCpsD7x50Q==	<b>Estado</b>	<b>Fecha y hora</b>
<b>Firmado Por</b>	Juan Holgado Gonzalez	Firmado	06/10/2020 12:50:32
<b>Observaciones</b>	DILIGENCIA DE LA SECRETARÍA: El presente Estudio de Detalle para concretar el uso de las parcelas dotacionales públicas en la zona del suelo urbano consolidado SUO 1 del PGOU del municipio de Gerena, ha sido aprobado definitivamente por el Pleno del Ayuntamiento, en sesión ordinaria celebrada el 24 de septiembre de 2020, y ha quedado inscrito y depositado en Registro Municipal de Instrumentos de Planeamiento con el n.º 1/2020.	<b>Página</b>	2/26
<b>Url De Verificación</b>	<a href="https://portal.dipusevilla.es/vfirmaAytos/code/Ug9vqd9xf8TNCpsD7x50Q==">https://portal.dipusevilla.es/vfirmaAytos/code/Ug9vqd9xf8TNCpsD7x50Q==</a>		





## 1 ANTECEDENTES. INTRODUCCIÓN

### 1.1 OBJETO

El objeto del Estudio de Detalle<sup>1</sup>, es establecer la localización del suelo dotacional público, en coherencia con la memoria, ordenanzas y manteniendo los criterios de ordenación de la zona de Suelo Urbano Consolidado definida por la modificación de las NN.SS. nº2 del SUO 1<sup>2</sup>, así como las determinaciones estructurales y pormenorizadas de aplicación establecidas en el mismo, planteando una concreción del uso permitido en las dotaciones públicas del ámbito.

El presente ED delimita una Unidad de Ejecución asistemática discontinua en Suelo Urbano Consolidado, tal como regula el artículo 15 de la LOUA<sup>3</sup>, siendo su ámbito reducido, afecta a una superficie de 23.900,21 m<sup>2</sup>s.

### 1.2 JUSTIFICACIÓN DE LA OPORTUNIDAD Y PROCEDENCIA

Poder desarrollar en cada una las parcelas de titularidad pública un uso, o usos definidos, por este instrumento urbanístico, redefiniendo los establecidos por la modificación de planeamiento que incluyó la Ordenación Pormenorizada del Suelo Urbanizable, otrora Urbanizable Ordenado<sup>4</sup>.

### 1.3 INICIATIVA. PROMOTOR

El presente Estudio de Detalle de la zona de Suelo Urbano Consolidado definida por la modificación SUO 1 del PGOU<sup>5</sup> de GERENA<sup>6</sup> se realiza por encargo del Excmo. Ayto. de Gerena, CIF P-4104500F, CP 41.840 del municipio de GERENA, Sevilla. El promotor es propietario de cada uno de las parcelas destinadas a dotación público. Ver figura 3.

### 1.4 REDACTOR

Documento de Estudio de Detalle redactado por el arquitecto Manuel Ramírez Uceda, colegiado nº338 por el Colegio Oficial de Arquitectos de Jaén y habilitado J-0388 en el COA de Sevilla.

### 1.5 NORMATIVA DE APLICACIÓN

La Normativa Urbanística vigente en el Municipio de Gerena es:

- Ley de Ordenación Urbanística de Andalucía Ley 7/2002, de 17 de Diciembre,
- Ley 13/2005, de 11 de noviembre, de Medidas para la Vivienda Protegida y el Suelo

<sup>1</sup> Estudio de Detalle, ED en adelante

<sup>2</sup> SUO 1, en adelante

<sup>3</sup> Ley 7/2002 de 17 de diciembre de 2002, Ley de Ordenación Urbanística de Andalucía, LOUA en adelante

<sup>4</sup> Modificación nº2 de las NN.SS. de planeamiento municipal de Gerena, Aprobado definitivamente en la CPOTyU de 23 de julio de 2004.

<sup>5</sup> Plan General de Ordenación Urbanística, PGOU en adelante.

<sup>6</sup> Documento de Adaptación Parcial de las Normas Subsidiarias aprobadas en el Pleno del Excmo. Ayto. de Gerena con fecha de 29 de abril de 2010, e inscrito en el Registro Municipal de Instrumentos Urbanísticos con el número 31 y en el Registro Autonómico correspondiente como anotación accesoria en la inscripción número 4.295.

<b>Código Seguro De Verificación:</b>	Ug9vqd9xf8TNCpsD7x50Q==	<b>Estado</b>	<b>Fecha y hora</b>
<b>Firmado Por</b>	Juan Holgado Gonzalez	Firmado	06/10/2020 12:50:32
<b>Observaciones</b>	DILIGENCIA DE LA SECRETARÍA: El presente Estudio de Detalle para concretar el uso de las parcelas dotacionales públicas en la zona del suelo urbano consolidado SUO 1 del PGOU del municipio de Gerena, ha sido aprobado definitivamente por el Pleno del Ayuntamiento, en sesión ordinaria celebrada el 24 de septiembre de 2020, y ha quedado inscrito y depositado en Registro Municipal de Instrumentos de Planeamiento con el n.º 1/2020.	<b>Página</b>	3/26
<b>Url De Verificación</b>	<a href="https://portal.dipusevilla.es/vfirmaAytos/code/Ug9vqd9xf8TNCpsD7x50Q==">https://portal.dipusevilla.es/vfirmaAytos/code/Ug9vqd9xf8TNCpsD7x50Q==</a>		



Promotor: Excmo. Ayto. de GERENA

- Ley 1/2006, de 16 de mayo, de modificación de la Ley 7/2002, de 17 de diciembre, de Ordenación Urbanística de Andalucía, de la Ley 1/1996, de 10 de enero, de Comercio Interior de Andalucía, y de la Ley 13/2005, de 11 de noviembre, de Medidas para la Vivienda Protegida y el Suelo.
- Real Decreto Legislativo 7/2015, de 30 de octubre, por el que se aprueba el texto refundido de la Ley de Suelo y Rehabilitación Urbana.

Le es de aplicación las ordenanzas contenidas en la Modificación nº2 de las NNSS municipales de Gerena<sup>7</sup>, y las Normas Urbanísticas<sup>8</sup> del PGOU vigente.

Este ED se redacta conforme al art. 15 de la LOUA, y al art. 5.4.4 de las NNUU del PGOU vigente, que innovó la Modificación nº2 que incorporó el SUO 1.

**1. El suelo urbanizable ordenado se desarrollará mediante Estudios de Detalle en los ámbitos de las unidades de ejecución que se especifican en la documentación gráfica; UE db/vb, UE1, UE2 y UE3, con el alcance y contenido de los apartados 2 y 3 siguientes.**

**2. Condiciones generales de los Estudios de Detalle:**

- Detallarán el viario y las dotaciones públicas básicas..**
- Detallarán o definirán el viario y las dotaciones públicas complementarias.**
- Ordenarán los volúmenes de la edificación, localizando las viviendas de protección pública y los usos terciarios complementarios de las viviendas.**

**3. Condiciones particulares de los Estudios de Detalle.**

**Las condiciones particulares, que se resumen en la tabla adjunta, son el resultado de la aplicación de los siguientes criterios:**

- Distribución uniforme del aprovechamiento urbanístico, una vez deducida la superficie de la UE db/vb.**
- Distribución uniforme de las cesiones de suelo para dotaciones públicas complementarias -espacios libres, equipamientos sociales y aparcamientos-, una vez deducidas las que se reservan en la UE db/vb.**

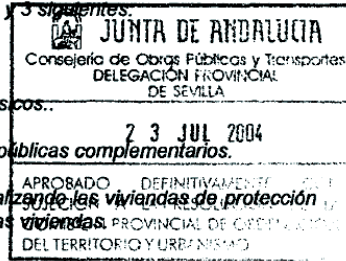

manuel ramírez uceda  
ARQ URB GIS BIM MA IA

4 de 21

169\_mru\_ED-SUO1\_Gerena

Figura 1. Captura del Documento de la Modificación nº2 de las NNSS de planeamiento del municipio de Gerena, de 23/07/2004 CPOTyU

Como quiera que este documento afecta a la totalidad de los equipamientos públicos existentes en la zona de suelo urbano consolidado SUO 1.

Se añade, que tal y como se expone en el art. 105.1 y 3, deberá, y así lo establece el mismo procedimiento del ED, con lo establecido en el art. 19.1.4<sup>9</sup> en lo relativo a la especificación de las medidas y actuaciones previstas para el fomento de la participación ciudadana, el resultado de éstas y de la información pública. Como medida para facilitar esta información, y que pueda llegar a la ciudadanía con un lenguaje menos técnico, de forma resumida, concreta y definido gráficamente, se realizará el Resumen Ejecutivo, cumpliéndose con el art. 19.3 de la LOUA.

Al plantearse el ED por parte de los propietarios, se da por cumplimentado el artículo 106 de la LOUA.

<sup>7</sup> Modificación nº2 de las NN.SS. de planeamiento municipal de Gerena, Aprobado definitivamente en la CPOTyU de 23 de julio de 2004.

<sup>8</sup> NNUU, en adelante.

Código Seguro De Verificación:	Ug9vqd9xf8TNCpsD7x50Q==	Estado	Fecha y hora
Firmado Por	Juan Holgado Gonzalez	Firmado	06/10/2020 12:50:32
Observaciones	DILIGENCIA DE LA SECRETARÍA: El presente Estudio de Detalle para concretar el uso de las parcelas dotacionales públicas en la zona del suelo urbano consolidado SUO 1 del PGOU del municipio de Gerena, ha sido aprobado definitivamente por el Pleno del Ayuntamiento, en sesión ordinaria celebrada el 24 de septiembre de 2020, y ha quedado inscrito y depositado en Registro Municipal de Instrumentos de Planeamiento con el n.º 1/2020.	Página	4/26
Url De Verificación	<a href="https://portal.dipusevilla.es/vfirmaAytos/code/Ug9vqd9xf8TNCpsD7x50Q==">https://portal.dipusevilla.es/vfirmaAytos/code/Ug9vqd9xf8TNCpsD7x50Q==</a>		



## 1.6 REGULACIÓN URBANÍSTICA

Expresa el art. 15 de la LOUA las determinaciones que podrán ser completadas o adaptadas por los Estudios de Detalle, y se cita:

*\*1. Los Estudios de Detalle tienen por objeto completar o adaptar algunas determinaciones del planeamiento en áreas de suelos urbanos de ámbito reducido, y para ello podrán:*

- a) *Establecer, en desarrollo de los objetivos definidos por los Planes Generales de Ordenación Urbanística, Parciales de Ordenación o Planes Especiales, la ordenación de los volúmenes, el trazado local del viario secundario y la localización del suelo dotacional público.*
- b) *Fijar las alineaciones y rasantes de cualquier viario, y reajustarlas, así como las determinaciones de ordenación referidas en la letra anterior, en caso de que estén establecidas en dichos instrumentos de planeamiento.*

*2. Los Estudios de Detalle en ningún caso pueden:*

- a) *Modificar el uso urbanístico del suelo, fuera de los límites del apartado anterior.*
- b) *Incrementar el aprovechamiento urbanístico.*
- c) *Suprimir o reducir el suelo dotacional público, o afectar negativamente a su funcionalidad, por disposición inadecuada de su superficie.*
- d) *Alterar las condiciones de la ordenación de los terrenos o construcciones colindantes.*

Nos encontramos ante el establecimiento de la localización del suelo dotacional público contenidas en cada una de las UE del ámbito del SUO 1 del PGOU, por AdP de las NNSS, del municipio de Gerena, cumpliendo el requisito establecido en el punto 1.a) del artículo 15 de la LOUA.

Se añade en el mismo artículo y en su apartado 1. b), y se cita:

manuel ramírez uceda  
ARQ URB GIS BIM MA IA

*"...en caso de que estén establecidas en dichos instrumentos de planeamiento."*

5 de 21

Cumpléndose esta condición en el art. 5.4.4., desarrollo de la modificación nº2, según la Memoria y Ordenanzas aprobadas. Ver figura 1.

169\_mru\_ED-SUO1\_Gerena

## 1.7 SITUACIÓN URBANÍSTICA DEL ÁMBITO

El ámbito de suelo urbano consolidado del SUO 1, si bien fue desarrollado mediante Modificación de las NNSS de planeamiento del municipio de Gerena y haberse aprobado con ordenación pormenorizada, otrora ordenada.

Este ámbito se ha ido urbanizando poco a poco, y en fecha reciente ha sido recepcionado tácitamente por "ministerio de la ley, según se cita en el "Certificado de Silencio Administrativo del Acto de Recepción de las Obras de Urbanización del Sector Nº 1 del Suelo Urbanizable Ordenado".<sup>9</sup> Ver figura 2.

Este hecho, hace que el ámbito del sector, que era suelo urbanizable ordenado, por el documento de Adaptación Parcial vigente, pase a ser, por cumplir con todos los requisitos de la LOUA y legislación estatal subsidiaria, a ser Suelo Urbano Consolidado. Si bien en los planos, por no haberse realizado una actualización de la planimetría aún se grafía, y así se hace en el plano I2 de este ED, como Suelo Urbanizable Ordenado.

En los planos I3 y O1 se ha seguido el criterio de sombrear la zona de SUC<sup>10</sup> del SUO 1, de forma que sirva para verificar que los equipamientos públicos están en la zona con ordenanza SUO 1 y por tanto le sea aplicable la misma.

<sup>9</sup> Expediente URB 19-019, firmado por El Alcalde Presidente de la corporación local con fecha de 05/12/2019.

<sup>10</sup> Suelo Urbano Consolidado; SUC, en adelante.

<b>Código Seguro De Verificación:</b>	Ug9vqd9xf8TNCpsD7x50Q==	<b>Estado</b>	<b>Fecha y hora</b>
<b>Firmado Por</b>	Juan Holgado Gonzalez	Firmado	06/10/2020 12:50:32
<b>Observaciones</b>	DILIGENCIA DE LA SECRETARÍA: El presente Estudio de Detalle para concretar el uso de las parcelas dotacionales públicas en la zona del suelo urbano consolidado SUO 1 del PGOU del municipio de Gerena, ha sido aprobado definitivamente por el Pleno del Ayuntamiento, en sesión ordinaria celebrada el 24 de septiembre de 2020, y ha quedado inscrito y depositado en Registro Municipal de Instrumentos de Planeamiento con el n.º 1/2020.	<b>Página</b>	5/26
<b>Url De Verificación</b>	<a href="https://portal.dipusevilla.es/vfirmaAytos/code/Ug9vqd9xf8TNCpsD7x50Q==">https://portal.dipusevilla.es/vfirmaAytos/code/Ug9vqd9xf8TNCpsD7x50Q==</a>		





**Expediente:** URB 19-019  
**Asunto:** Certificado de Silencio Administrativo del Acto de Recepción de las Obras de Urbanización del Sector Nº 1 del Suelo Urbanizable Ordenado

### CERTIFICACIÓN DEL SILENCIO PRODUCIDO

DON JAVIER FERNÁNDEZ GUALDA, ALCALDE PRESIDENTE DEL AYUNTAMIENTO DE GERENA

En relación a las obras de urbanización del Sector Nº 1 del Suelo Urbanizable Ordenado, de conformidad con lo dispuesto en el artículo 24.4 de la Ley 39/2015, como órgano competente para resolver los expedientes de recepción de las obras de urbanización,

#### CERTIFICA:

**PRIMERO.-** Que en las siguientes fechas, la entidad Jardines de Gerena, S.A. ha solicitado al municipio la recepción de las obras de urbanización del Sector Nº 1 del Suelo Urbanizable Ordenado, acompañando a tal efecto los certificados finales de obras visados por los respectivos colegios profesionales de los técnicos directores de obra:

FECHA ENTRADA	C.F.O. VISADO COAS	FECHA VISADO COAS	SITUACIÓN	EXP. OF. URBANISMO	FECHA INFORME
2-oct-07	05081/04T006	02/10/2007	1 ETAPA	IU 07-041	8-oct-07
17-jun-08	05081/04T010	04/04/2008	2 ETAPA. FASE A	IU 08-022	17-jun-08
1-jun-10	05081/04T015	17/05/2010	2 ETAPA. FASE B	IU 10-031	20-jul-10
17-jun-08	05081/04T010	04/04/2008	3 ETAPA	IU 08-022	17-jun-08
24-mar-09	05081/04T012	25/02/2005	4 ETAPA	IU 09-012	7-abr-09
8-oct-09	05081/04T013	28/08/09	5 ETAPA	IU 09-026	13-nov-09

manuel ramírez uceda  
 ARQ URB GIS BIM MA IA

6 de 21

**SEGUNDO.** De conformidad con lo establecido en el artículo 154.5 de la Ley 7/2002, de 17 de diciembre, de Ordenación Urbanística de Andalucía, el acto de recepción deberá producirse dentro de los cuatro meses siguientes a la presentación de la solicitud.

169\_mru\_ED-SUO1\_Gerena

**TERCERO.** Que el plazo citado en el párrafo anterior ha transcurrido sin que se haya procedido por el Ayuntamiento al acto de recepción formalizado en la correspondiente acta.

**CUARTO.-** Que en aplicación del artículo 154.5 de la LOUA, se ha producido, por ministerio de ley, el acto administrativo de recepción de las obras de urbanización del Sector Nº 1 del Suelo Urbanizable Ordenado, al haber sido solicitado por el promotor al municipio, mediante la presentación de los correspondientes certificados finales de las obras, y haber transcurrido el plazo de cuatro meses previsto en el precepto, sin que se haya producido el acto de recepción.

En Gerena, a la fecha de la firma electrónica  
 EL ALCALDE PRESIDENTE,

Plaza de la Constitución, 1 - GERENA (Sevilla) - CP 41860 | Telf: 956.782.002 / 011 / 815 | Fax: 956782022 | E-mail: gerena@dipusevilla.es

<b>Código Seguro De Verificación:</b>	zOjYMgGmk6kR84+BkNGKHA==	<b>Estado</b>	<b>Fecha y hora</b>
<b>Firmado Por</b>	Javier Fernandez Gualda	Firmado	05/12/2019 14:42:32
<b>Observaciones</b>		<b>Página</b>	1/1
<b>Url De Verificación</b>	<a href="https://portal.dipusevilla.es/vfirmaAytos/code/zOjYMgGmk6kR84+BkNGKHA==">https://portal.dipusevilla.es/vfirmaAytos/code/zOjYMgGmk6kR84+BkNGKHA==</a>		



Figura 2 Expediente URB 19-019, firmado por El Alcalde Presidente de la corporación local con fecha de 05/12/2019.

<b>Código Seguro De Verificación:</b>	Ug9vqd9xfS8TNCpsD7x50Q==	<b>Estado</b>	<b>Fecha y hora</b>
<b>Firmado Por</b>	Juan Holgado Gonzalez	Firmado	06/10/2020 12:50:32
<b>Observaciones</b>	DILIGENCIA DE LA SECRETARÍA: El presente Estudio de Detalle para concretar el uso de las parcelas dotacionales públicas en la zona del suelo urbano consolidado SUO 1 del PGOU del municipio de Gerena, ha sido aprobado definitivamente por el Pleno del Ayuntamiento, en sesión ordinaria celebrada el 24 de septiembre de 2020, y ha quedado inscrito y depositado en Registro Municipal de Instrumentos de Planeamiento con el n.º 1/2020.	<b>Página</b>	6/26
<b>Url De Verificación</b>	<a href="https://portal.dipusevilla.es/vfirmaAytos/code/Ug9vqd9xfS8TNCpsD7x50Q==">https://portal.dipusevilla.es/vfirmaAytos/code/Ug9vqd9xfS8TNCpsD7x50Q==</a>		



## 2 MEMORIA DE INFORMACIÓN

### 2.1 ÁMBITO TERRITORIAL

El ámbito de actuación del ED es discontinuo y afecta a diferentes parcelas de la zona SUO 1 del SUC. Su situación se describe y sus límites son:

**EQ-M1-4**, presenta una topografía ligeramente inclinada al sur. Sus límites son:

- Al norte con parcelas de uso residencial incluidas en la zona SUO 1 del SUC, en la actualidad ya construidas.
- Al este con suelo urbano consolidado
- Al sur con parcela de uso residencial no edificada y con parcelas en suelo urbano consolidado.
- Al oeste con la calle Alegrías.

**EQ-M2-8**, con una topografía ligeramente inclinada al este. Sus límites son:

- Al norte con la calle Verdial, y parcelas en suelo urbano consolidado.
- Al este con la calle Seguiriya.
- Al sur con la calle Rumba.
- Al oeste con parcelas en suelo urbano consolidado.

**EQ-M3-1**, con una topografía casi plana, y sus límites son:

- Al norte con parcelas en suelo urbano consolidado.
- Al este con parcela de uso residencial no edificada.
- Al sur con la calle Rumba.
- Al oeste con la calle Los Algarbes.

manuel ramírez uceda

ARQ URB GIS BIM MA IA

7 de 21

169\_mru\_ED-SUO1\_Gerena

**EQ-dp/vb-1**, con una topografía casi plana, y sus límites son:

- Al norte con zona peatonal y espacio libre.
- Al este con calle Tango.
- Al sur con calle Malagueña.
- Al oeste con calle Granaina.

**EQ-dp/vb-2**, con una topografía casi plana, y sus límites son:

- Al norte con zona peatonal y parque Félix Rodríguez de la Fuente.
- Al este con zona peatonal y parque Félix Rodríguez de la Fuente.
- Al sur con zona peatonal que da acceso al EQ-dp/vb-3
- Al oeste con calle Tango.

**EQ-dp/vb-3**, con una topografía casi plana, y sus límites son:

- Al norte con zona peatonal que da acceso al EQ-dp/vb-2
- Al este con zona peatonal y parque Félix Rodríguez de la Fuente.
- Al sur con zona peatonal que da acceso al EQ-dp/vb-4
- Al oeste con calle Tango.

**EQ-dp/vb-4**, con una topografía casi plana, y sus límites son:

- Al norte con zona peatonal que da acceso al EQ-dp/vb-3.
- Al este con zona peatonal y parque Félix Rodríguez de la Fuente.
- Al sur con calle Malagueña
- Al oeste con calle Tango.

**EQ-dp/vb-5**, con una topografía casi plana, y sus límites son:

- Al norte con zona peatonal y espacio libre.
- Al este con calle Alborea.
- Al sur con continuación de la calle Hilandarias.
- Al oeste con Avenida de las Lumberas.

manuel ramírez uceda | arquitecto en IBIM, industria agroalimentaria, GIS-SIG, medio ambiente y urbanismo

ESTUDIO DE DETALLE para CONCRETAR EL USO DE LAS PARCELAS DE DOTACIONES PÚBLICAS en la zona "SUO 1" del PGOU del MUNICIPIO DE GERENA - SEVILLA 7

<b>Código Seguro De Verificación:</b>	Ug9vqd9xf8TNCpsD7x50Q==	<b>Estado</b>	<b>Fecha y hora</b>
<b>Firmado Por</b>	Juan Holgado Gonzalez	Firmado	06/10/2020 12:50:32
<b>Observaciones</b>	DILIGENCIA DE LA SECRETARÍA: El presente Estudio de Detalle para concretar el uso de las parcelas dotacionales públicas en la zona del suelo urbano consolidado SUO 1 del PGOU del municipio de Gerena, ha sido aprobado definitivamente por el Pleno del Ayuntamiento, en sesión ordinaria celebrada el 24 de septiembre de 2020, y ha quedado inscrito y depositado en Registro Municipal de Instrumentos de Planeamiento con el n.º 1/2020.	<b>Página</b>	7/26
<b>Url De Verificación</b>	<a href="https://portal.dipusevilla.es/vfirmaAytos/code/Ug9vqd9xf8TNCpsD7x50Q==">https://portal.dipusevilla.es/vfirmaAytos/code/Ug9vqd9xf8TNCpsD7x50Q==</a>		



## 2.2 ESTRUCTURA DE LA PROPIEDAD DEL ÁMBITO

Las propiedades de todas las parcelas objeto de este ED son de titularidad pública, aportándose los datos que constan en el registro, que se resumen en la siguiente tabla.

manzana	uso MOD.2 (2004)	ref. catastral	sup. Catastro m <sup>2</sup>	sup MOD.2 m <sup>2</sup> (20040723 )	Estado actual	propiedad	%/ propiedad
EQ-M1-4	EQ. SOCIAL	1389613QB2518N0001GT	1.737,00	1.698,64	sin edificar	Ayto. Gerena	100,00%
EQ-M2-8	EQ. SOCIAL	1292308QB5518S0001HE	1.819,00	1.852,00	edificado	Ayto. Gerena	100,00%
EQ-M3-1	EQ. SOCIAL	1083501QB5518S0001HE	1.614,00	1.625,00	sin edificar	Ayto. Gerena	100,00%
EQ-dp/vb-1	EQ. SOCIAL	1181301QB5518S0001DE	10.085,00	10.089,17	sin edificar	Ayto. Gerena	100,00%
EQ-dp/vb-2	EQ. SOCIAL	1181501QB5518S0001ZE	1.039,00	1.039,40	sin edificar	Ayto. Gerena	100,00%
EQ-dp/vb-3	EQ. SOCIAL	1181601QB5518S0001WE	1.039,00	1.039,40	sin edificar	Ayto. Gerena	100,00%
EQ-dp/vb-4	EQ. SOCIAL	1181801QB5518S0001PE	1.039,00	1.039,40	sin edificar	Ayto. Gerena	100,00%
EQ-dp/vb-5	EQ. SOCIAL	1279601QB5517N0001XQ	5.515,00	5.517,20	sin edificar	Ayto. Gerena	100,00%
<b>TOTAL ÁMBITO ED del SUO 1 - actual</b>			<b>23.887,00</b>	<b>23.900,21</b>			

Figura 3. Estructura de la propiedad. Elaboración propia.

Las diferentes fuentes de obtención de los datos de superficies afectadas por este Estudio de Detalle se detallan en la figura 3, y se justifica las tomadas en consideración para la redacción del mismo.

Se ha tomado el criterio de tomar como válidas las de la modificación 2, con aprobación definitiva en CPUyOT de 23 de julio de 2004, ya que existen discordancias entre Catastro, Registro y el levantamiento tras la recepción tácita de la urbanización del SUO 1, siendo éstas las que mayor garantía de veracidad ofrece.

La superficie pública total afecta por este ED discontinúa, en base al criterio antes comentado, es de VEINTINUEVE MIL NOVECIENTOS METROS con VEINTIÚN DECÍMETROS CUADRADOS (23.900,21 m<sup>2</sup>s).

## 2.3 DETERMINACIONES DE APLICACIÓN ACTUALES

El presente ED desarrolla las determinaciones contenidas en la ordenación, que es permitida por las ordenanzas de la zona SUO 1 del SUC y por la Normativa Urbanística del PGOU de Gerena.

El plano I3 reproduce las determinaciones gráficas que sobre este ámbito se contienen en la zona SUO 1 y en el PGOU por lo anteriormente dicho.

manzana	uso MOD.2 (2004)	ref. catastral	sup MOD.2 m <sup>2</sup> (20040723 )	Estado actual	nº plantas	altura máxima
EQ-M1-4	EQ. SOCIAL	1389613QB2518N0001GT	1.698,64	sin edificar	PB+1	7 m
EQ-M2-8	EQ. SOCIAL	1292308QB5518S0001HE	1.852,00	edificado	PB+1	7 m
EQ-M3-1	EQ. SOCIAL	1083501QB5518S0001HE	1.625,00	sin edificar	PB+1	7 m
EQ-dp/vb-1	EQ. SOCIAL	1181301QB5518S0001DE	10.089,17	sin edificar	PB+1	7 m
EQ-dp/vb-2	EQ. SOCIAL	1181501QB5518S0001ZE	1.039,40	sin edificar	PB+1	7 m
EQ-dp/vb-3	EQ. SOCIAL	1181601QB5518S0001WE	1.039,40	sin edificar	PB+1	7 m
EQ-dp/vb-4	EQ. SOCIAL	1181801QB5518S0001PE	1.039,40	sin edificar	PB+1	7 m
EQ-dp/vb-5	EQ. SOCIAL	1279601QB5517N0001XQ	5.517,20	sin edificar	PB+1	7 m
<b>TOTAL ÁMBITO ED del SUO 1 - actual</b>			<b>23.900,21</b>			

Figura 4. Determinaciones actuales contenidas en las NNUU del PGOU de Gerena y en la zonal del SUO 1.

<b>Código Seguro De Verificación:</b>	Ug9vqd9xf8TNCpsD7x50Q==	<b>Estado</b>	<b>Fecha y hora</b>		
<b>Firmado Por</b>	Juan Holgado Gonzalez	Firmado	06/10/2020 12:50:32		
<b>Observaciones</b>	DILIGENCIA DE LA SECRETARÍA: El presente Estudio de Detalle para concretar el uso de las parcelas dotacionales públicas en la zona del suelo urbano consolidado SUO 1 del PGOU del municipio de Gerena, ha sido aprobado definitivamente por el Pleno del Ayuntamiento, en sesión ordinaria celebrada el 24 de septiembre de 2020, y ha quedado inscrito y depositado en Registro Municipal de Instrumentos de Planeamiento con el n.º 1/2020.		<b>Página</b>		8/26
<b>Url De Verificación</b>	<a href="https://portal.dipusevilla.es/vfirmaAytos/code/Ug9vqd9xf8TNCpsD7x50Q==">https://portal.dipusevilla.es/vfirmaAytos/code/Ug9vqd9xf8TNCpsD7x50Q==</a>				

### 3 MEMORIA DE LA ORDENACIÓN

#### 3.1 OBJETIVOS Y CRITERIOS

El objeto del ED es realizar la asignación de los usos concretos en los equipamientos públicos, que quedaron todos englobados en la redacción del SUO1 como EQ. Social, y que este Excmo. Ayto. de Gerena, en su potestad para la asignación de uso concreto en rigor de lo establecido en la LOUA, ordenanzas del SUO 1, quiere y viene a determinar.

#### 3.2 JUSTIFICACIÓN Y CARACTERÍSTICAS DE LA SOLUCIÓN PROPUESTA.

La inconcreción y libertad que la Modificación nº2 previó sobre éste viene a necesitar en este momento de la definición exacta del uso que quiere darse al equipamiento público. Lo cual deviene de la recepción de la urbanización por "ministerio de la ley" realizada hace relativamente poco tiempo, y por tanto la transformación del suelo urbanizable ordenado en suelo urbano consolidado que permite la construcción según las ordenanzas propias del SUO 1 como las vigentes del PGOU.

Así podrán desarrollarse sobre estas parcelas equipamiento de usos como comercial, deportivo y docente que no estaban definidas y por tanto permitidas en el planeamiento vigente, y mantener para otras las de social ya determinado en la modificación nº2.

De hecho, a corto plazo, se prevé la construcción de un colegio público, el cual necesita para su implantación de la calificación como equipamiento público docente para poder responder a los criterios y normativa vigente en materia docente en la Comunidad Autónoma de Andalucía.

#### 3.3 DEFINICIÓN DE LOS USOS EN CADA PARCELA POR UNIDAD DE EJECUCIÓN.

En el plano O1 se detalla con precisión los usos concretos que se realizan a las parcelas de equipamiento público, que se resumen en el siguiente cuadro, y cuya localización se ha definido en el punto 6.1. *Ámbito Territorial*.

manzana	uso MOD.2 (2004)	ref. catastral	uso ED SUO 1	sup m <sup>2</sup>	nº plantas	altura máxima
EQ-M1-4	EQ. SOCIAL	1389613QB2518N0001GT	SOCIAL	1.698,64	PB+1	7 m*
EQ-M2-8	EQ. DOCENTE	1292308QB5518S0001HE	DOCENTE	1.852,00	PB+1	7 m*
EQ-M3-1**	EQ. SOCIAL	1083501QB5518S0001HE	DEPORTIVO	1.625,00	PB+1	7 m*
EQ-dp/vb-1	EQ. SOCIAL	1181301QB5518S0001DE	DOCENTE	10.089,17	PB+1	7 m*
EQ-dp/vb-2	EQ. SOCIAL	1181501QB5518S0001ZE	DOCENTE	1.039,40	PB+1	7 m*
EQ-dp/vb-3	EQ. SOCIAL	1181601QB5518S0001WE	DOCENTE	1.039,40	PB+1	7 m*
EQ-dp/vb-4	EQ. SOCIAL	1181801QB5518S0001PE	DOCENTE	1.039,40	PB+1	7 m*
EQ-dp/vb-5	EQ. SOCIAL	1279601QB5517N0001XQ	SANITARIO	5.517,20	PB+1	7 m*
<b>TOTAL ÁMBITO ED del SUO 1 - reajustada</b>				<b>23.900,21</b>		
* Para la altura de la edificación habrá que remitirse al artículo 2.3.1., con su excepcionalidad por dotación pública						
Todas las parcelas son propiedad en pleno dominio del Excmo. Ayto. de Gerena al 100% , ** (excepto la servidumbre de paso)						

Figura 5. Cuadro resumen de las parcelas con asignación en MOD.2 y en este Estudio de Detalle de la zona SUO 1.

Para la parcela EQ-M3-1 si hay variación en la concreción de sus usos, dimensiones y alienaciones, tal que:

**EQ-M3-1**, parcela de equipamiento público, social, que mantiene la calificación, si bien se le condiciona en el límite norte, de forma que debe dejar un retranqueo de la edificación a la línea discontinua y con las dimensiones definidas en el plano O1.

<b>Código Seguro De Verificación:</b>	Ug9vqd9xf8TNCpsD7x50Q==	<b>Estado</b>	<b>Fecha y hora</b>
<b>Firmado Por</b>	Juan Holgado Gonzalez	Firmado	06/10/2020 12:50:32
<b>Observaciones</b>	DILIGENCIA DE LA SECRETARÍA: El presente Estudio de Detalle para concretar el uso de las parcelas dotacionales públicas en la zona del suelo urbano consolidado SUO 1 del PGOU del municipio de Gerena, ha sido aprobado definitivamente por el Pleno del Ayuntamiento, en sesión ordinaria celebrada el 24 de septiembre de 2020, y ha quedado inscrito y depositado en Registro Municipal de Instrumentos de Planeamiento con el n.º 1/2020.	<b>Página</b>	9/26
<b>Url De Verificación</b>	<a href="https://portal.dipusevilla.es/vfirmaAytos/code/Ug9vqd9xf8TNCpsD7x50Q==">https://portal.dipusevilla.es/vfirmaAytos/code/Ug9vqd9xf8TNCpsD7x50Q==</a>		



Promotor: Excmo. Ayto. de GERENA

Este espacio que linda con parcelas residenciales al norte tiene una servidumbre de paso para con éstas, que son las catastrales: 0993116TG2509S0001SW, 0993115TG2509S0001EW, 0993114TG2509S0001JW, 0993113TG2509S0001IW, 0993112TG2509S0001XW y 0993111TG2509S0001DW.



Figura 6. Captura del Plano O1 este Estudio de Detalle de la zona SUO1. Indicándose el retranqueo obligatorio del EQ-M3-1

manuel ramírez uceda

ARQ URB GIS BIM MA IA

10 de 21

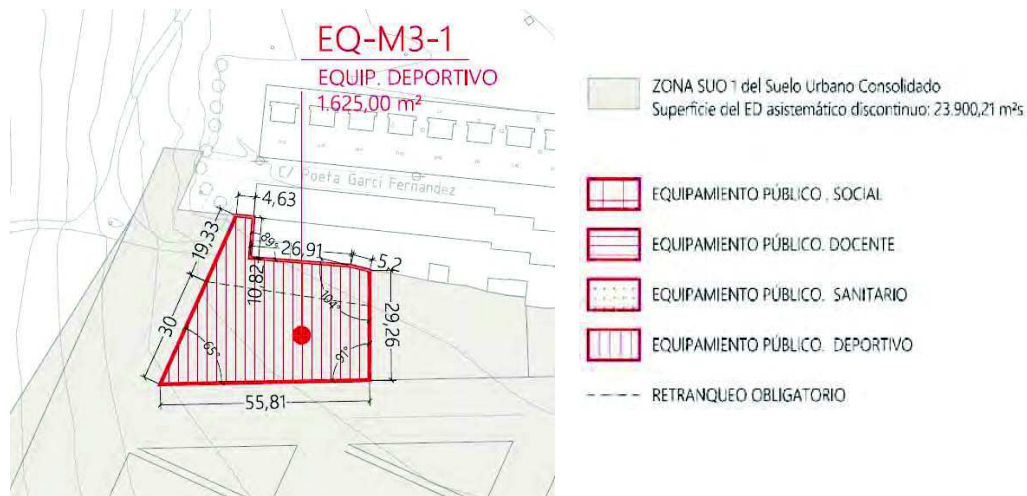
### 3.4 INFRAESTRUCTURA DE SERVICIO

No se altera ninguna infraestructura, puesto que no se afecta a viario, acometida o servidumbre.

169\_mru\_ED-SUO1\_Gerena

manuel ramírez uceda | arquitecto en IBIM, industria agroalimentaria, GIS-SIG, medio ambiente y urbanismo

ESTUDIO DE DETALLE para CONCRETAR EL USO DE LAS PARCELAS DE DOTACIONES PÚBLICAS en la zona "SUO 1" del PGOU del MUNICIPIO DE GERENA - SEVILLA 10

<b>Código Seguro De Verificación:</b>	Ug9vqd9xf8TNCpsD7x50Q==	<b>Estado</b>	<b>Fecha y hora</b>
<b>Firmado Por</b>	Juan Holgado Gonzalez	Firmado	06/10/2020 12:50:32
<b>Observaciones</b>	DILIGENCIA DE LA SECRETARÍA: El presente Estudio de Detalle para concretar el uso de las parcelas dotacionales públicas en la zona del suelo urbano consolidado SUO 1 del PGOU del municipio de Gerena, ha sido aprobado definitivamente por el Pleno del Ayuntamiento, en sesión ordinaria celebrada el 24 de septiembre de 2020, y ha quedado inscrito y depositado en Registro Municipal de Instrumentos de Planeamiento con el n.º 1/2020.	<b>Página</b>	10/26
<b>Url De Verificación</b>	<a href="https://portal.dipusevilla.es/vfirmaAytos/code/Ug9vqd9xf8TNCpsD7x50Q==">https://portal.dipusevilla.es/vfirmaAytos/code/Ug9vqd9xf8TNCpsD7x50Q==</a>		





Promotor: Excmo. Ayto. de GERENA

#### 4 GESTIÓN Y EJECUCIÓN

El sistema de actuación establecido, en cumplimiento del artículo 107 de la LOUA, es el de COOPERACIÓN.

El Estudio de Detalle se ejecutará en una única fase.

manuel ramírez uceda  
ARQ URB GIS BIM MA IA

11 de 21

169\_mru\_ED-SUO1\_Gerena

manuel ramírez uceda | *arquitecto en IBIM, industria agroalimentaria, GIS-SIG, medio ambiente y urbanismo*

ESTUDIO de DETALLE para CONCRETAR EL USO DE LAS PARCELAS DE DOTACIONES PÚBLICAS en la zona "SUO 1" del PGOU del MUNICIPIO DE GERENA - SEVILLA 11

<b>Código Seguro De Verificación:</b>	Ug9vqd9xf8TNCpsD7x50Q==	<b>Estado</b>	<b>Fecha y hora</b>	
<b>Firmado Por</b>	Juan Holgado Gonzalez	Firmado	06/10/2020 12:50:32	
<b>Observaciones</b>	DILIGENCIA DE LA SECRETARÍA: El presente Estudio de Detalle para concretar el uso de las parcelas dotacionales públicas en la zona del suelo urbano consolidado SUO 1 del PGOU del municipio de Gerena, ha sido aprobado definitivamente por el Pleno del Ayuntamiento, en sesión ordinaria celebrada el 24 de septiembre de 2020, y ha quedado inscrito y depositado en Registro Municipal de Instrumentos de Planeamiento con el n.º 1/2020.	<b>Página</b>	11/26	
<b>Url De Verificación</b>	<a href="https://portal.dipusevilla.es/vfirmaAytos/code/Ug9vqd9xf8TNCpsD7x50Q==">https://portal.dipusevilla.es/vfirmaAytos/code/Ug9vqd9xf8TNCpsD7x50Q==</a>			

## 5 CESIONES POR APROVECHAMIENTO MEDIO

El Estudio de Detalle sobre los equipamientos de la zona SUO 1 del SUC no conlleva cesiones de aprovechamiento lucrativo a la administración. Al actuar sobre parcelas de titularidad municipal destinadas a equipamientos públicos, sobre suelo urbano consolidado y por el objeto del mismo.

manuel ramírez uceda  
ARQ URB GIS BIM MA IA

12 de 21

169\_mru\_ED-SUO1\_Gerena

<b>Código Seguro De Verificación:</b>	Ug9vqd9xf8TNCpsD7x50Q==	<b>Estado</b>	<b>Fecha y hora</b>	
<b>Firmado Por</b>	Juan Holgado Gonzalez	Firmado	06/10/2020 12:50:32	
<b>Observaciones</b>	DILIGENCIA DE LA SECRETARÍA: El presente Estudio de Detalle para concretar el uso de las parcelas dotacionales públicas en la zona del suelo urbano consolidado SUO 1 del PGOU del municipio de Gerena, ha sido aprobado definitivamente por el Pleno del Ayuntamiento, en sesión ordinaria celebrada el 24 de septiembre de 2020, y ha quedado inscrito y depositado en Registro Municipal de Instrumentos de Planeamiento con el n.º 1/2020.	<b>Página</b>	12/26	
<b>Url De Verificación</b>	<a href="https://portal.dipusevilla.es/vfirmaAytos/code/Ug9vqd9xf8TNCpsD7x50Q==">https://portal.dipusevilla.es/vfirmaAytos/code/Ug9vqd9xf8TNCpsD7x50Q==</a>			

## 6 ORDENANZAS

Las ordenanzas de aplicación al Estudio de Detalle - para todos los equipamientos afectados de esta zona urbana consolidada SUO 1 - serán las establecidas en la zona SUO 1 del SUC y las del PGOU, por Adaptación Parcial de las NNSS, del municipio de Gerena.

### - Número de plantas y altura máxima

Será de aplicación la ordenanza de zona SUO 1 que establece la altura de dos (2) plantas y 7 m de altura, así como las determinaciones de alturas para dotaciones públicas de las NNUU vigentes con sus modificaciones.

Así para la altura de la edificación habrá que remitirse al artículo 2.3.1., con su excepcionalidad por dotación pública.

### - Alienaciones

A viario y medianeras para todas las fachadas de los equipamientos de este ED. Si bien se permite el retranqueo siempre que se realice conforme a lo establecido en los artículos 4.3.3 y 5.4.2 de las NNUU vigentes.

En el caso de retranqueo obligatorio determinado en el ED, como es el caso para el EQ-M3-1, deberá alinearse a éste con las excepcionalidad del art. 4.3.3.

### - Volumen

Será el que resulte de la aplicación de lo establecido al *Título II. Normas Generales de la edificación* de las NNUU vigentes.

Si bien su desarrollo en altura será lo regulado en el art. 2.3.1., antes comentado, y con la excepcionalidad por ser dotación pública.

manuel ramírez uceda

ARQ URB GIS BIM MA IA

13 de 21

169\_mru\_ED-SUO1\_Gerena

manzana	ref. catastral	sup m <sup>2</sup>	Estado actual	propiedad	% / propiedad	nº plantas	altura máxima
EQ-M1-4	1389613QB2518N0001GT	1.698,64	sin edificar	Ayto. Gerena	100,00%	PB+1	7 m*
EQ-M2-8	1292308QB5518S0001HE	1.852,00	edificado	Ayto. Gerena	100,00%	PB+1	7 m*
EQ-M3-1**	1083501QB5518S0001HE	1.625,00	sin edificar	Ayto. Gerena	100,00%	PB+1	7 m*
EQ-dp/vb-1	1181301QB5518S0001DE	10.089,17	sin edificar	Ayto. Gerena	100,00%	PB+1	7 m*
EQ-dp/vb-2	1181501QB5518S0001ZE	1.039,40	sin edificar	Ayto. Gerena	100,00%	PB+1	7 m*
EQ-dp/vb-3	1181601QB5518S0001WE	1.039,40	sin edificar	Ayto. Gerena	100,00%	PB+1	7 m*
EQ-dp/vb-4	1181801QB5518S0001PE	1.039,40	sin edificar	Ayto. Gerena	100,00%	PB+1	7 m*
EQ-dp/vb-5	1279601QB5517N0001XQ	5.517,20	sin edificar	Ayto. Gerena	100,00%	PB+1	7 m*
<b>TOTAL ÁMBITO ED del SUO 1 - reajt</b>		<b>23.900,21</b>					
* Para la altura de la edificación habrá que remitirse al artículo 2.3.1., con su excepcionalidad por dotación pública							
Todas las parcelas son propiedad en pleno dominio del Excmo. Ayto. de Gerena al 100% , ** (excepto la servidumbre de paso)							

Figura 7. Cuadro resumen de las determinaciones para las parcelas destinadas a Eq. Público

<b>Código Seguro De Verificación:</b>	Ug9vqd9xf8TNCpsD7x50Q==	<b>Estado</b>	<b>Fecha y hora</b>
<b>Firmado Por</b>	Juan Holgado Gonzalez	Firmado	06/10/2020 12:50:32
<b>Observaciones</b>	DILIGENCIA DE LA SECRETARÍA: El presente Estudio de Detalle para concretar el uso de las parcelas dotacionales públicas en la zona del suelo urbano consolidado SUO 1 del PGOU del municipio de Gerena, ha sido aprobado definitivamente por el Pleno del Ayuntamiento, en sesión ordinaria celebrada el 24 de septiembre de 2020, y ha quedado inscrito y depositado en Registro Municipal de Instrumentos de Planeamiento con el n.º 1/2020.	<b>Página</b>	13/26
<b>Url De Verificación</b>	<a href="https://portal.dipusevilla.es/vfirmaAytos/code/Ug9vqd9xf8TNCpsD7x50Q==">https://portal.dipusevilla.es/vfirmaAytos/code/Ug9vqd9xf8TNCpsD7x50Q==</a>		



## 7 PLAN DE ETAPAS

El desarrollo del Estudio de Detalle se realizara en 4 años.

manuel ramírez uceda  
ARQ URB GIS BIM MA IA

14 de 21

169\_mru\_ED-SUO1\_Gerena

<b>Código Seguro De Verificación:</b>	Ug9vqd9xf8TNCpsD7x50Q==	<b>Estado</b>	<b>Fecha y hora</b>	
<b>Firmado Por</b>	Juan Holgado Gonzalez	Firmado	06/10/2020 12:50:32	
<b>Observaciones</b>	DILIGENCIA DE LA SECRETARÍA: El presente Estudio de Detalle para concretar el uso de las parcelas dotacionales públicas en la zona del suelo urbano consolidado SUO 1 del PGOU del municipio de Gerena, ha sido aprobado definitivamente por el Pleno del Ayuntamiento, en sesión ordinaria celebrada el 24 de septiembre de 2020, y ha quedado inscrito y depositado en Registro Municipal de Instrumentos de Planeamiento con el n.º 1/2020.	<b>Página</b>	14/26	
<b>Url De Verificación</b>	<a href="https://portal.dipusevilla.es/vfirmaAytos/code/Ug9vqd9xf8TNCpsD7x50Q==">https://portal.dipusevilla.es/vfirmaAytos/code/Ug9vqd9xf8TNCpsD7x50Q==</a>			

## 8 ESTUDIO ECONÓMICO Y FINANCIERO

La valoración de las obras de urbanización correspondiente al Estudio de Detalle no tiene coste alguno en la fase de ejecución del planeamiento. Puesto que el ajuste de las determinaciones es meramente de uso, sin afectar el mismo a la urbanización o imponer limitaciones por normativa local, regional, nacional o europea que necesitaran de una compensación económica o de aprovechamiento urbanístico, siempre dentro del contenido urbanístico del suelo y de este instrumento.

Si tiene un coste reducido y ajustado en la Gestión urbanística y administrativa.

Así los costes reales<sup>11</sup> y otros estimados (Costes de publicación en prensa digital, impresión y otras gestiones) por este redactor serán:

Concepto	Referencia	Costes (en €)
Honorarios del redactor <sup>11</sup>	Base, 21% IVA, 15% IRPF	700€ BASE, 147 € IVA, 105€ IRPF 952 €
Costes de publicación en prensa digital, impresión y otras gestiones	IVA y otros impuestos incluidos	48€
<b>COSTE TOTAL ESTIMADO</b>	<b>Gestión urbanística y administrativa</b>	<b>1.000€</b>

manuel ramírez uceda  
ARQ URB GIS BIM MA IA

15 de 21

169\_mru\_ED-SUO1\_Gerena

<sup>11</sup> En base al Exp: 123-2020. Núm. Ref. 0200CAS/ALC00986. Resolución n.º: 468/2020 de fecha resolución: 11/06/2020. Notificada el 12 de junio de 2020. Presentado por este redactor en Sede Electrónica con fecha de 27/06/2020 con n.º registro 1982

manuel ramírez uceda | arquitecto en IBIM, industria agroalimentaria, GIS-SIG, medio ambiente y urbanismo

<b>Código Seguro De Verificación:</b>	Ug9vqd9xf8TNCpsD7x50Q==	<b>Estado</b>	<b>Fecha y hora</b>
<b>Firmado Por</b>	Juan Holgado Gonzalez	Firmado	06/10/2020 12:50:32
<b>Observaciones</b>	DILIGENCIA DE LA SECRETARÍA: El presente Estudio de Detalle para concretar el uso de las parcelas dotacionales públicas en la zona del suelo urbano consolidado SUO 1 del PGOU del municipio de Gerena, ha sido aprobado definitivamente por el Pleno del Ayuntamiento, en sesión ordinaria celebrada el 24 de septiembre de 2020, y ha quedado inscrito y depositado en Registro Municipal de Instrumentos de Planeamiento con el n.º 1/2020.	<b>Página</b>	15/26
<b>Url De Verificación</b>	<a href="https://portal.dipusevilla.es/vfirmaAytos/code/Ug9vqd9xf8TNCpsD7x50Q==">https://portal.dipusevilla.es/vfirmaAytos/code/Ug9vqd9xf8TNCpsD7x50Q==</a>		



## 9 CONTENIDO SUSTANTIVO DEL ESTUDIO DE DETALLE

Este Estudio de Detalle, cumplen con los requisitos del contenido marcados en el artículo 15 de la LOUA, en cuanto que viene a completar y adaptar algunas determinaciones de la zona SUO 1 del SUC del PGOU de Gerena para el ámbito de referencia y no viene a modificar el uso urbanístico del suelo, ni a incrementar el aprovechamiento urbanístico de los suelos del ámbito.

Se redacta para concretar los usos permitidos sobre equipamientos públicos, una vez que ya se ha recepcionado la urbanización del ámbito del SUO 1, y por tanto los suelos ya están incluidos en la clase de suelo urbano, y consolidado por la urbanización.

La superficie de las parcelas de los equipamientos públicos se asumen que son las grafiadas en el plano O1, que son las que devienen del documento de modificación nº2.

En Sevilla, 6 de julio de 2.020

manuel ramírez uceda  
ARQ URB GIS BIM MA IA

16 de 21

Excmo. Ayto. de Gerena, CIF P-4104500F,



Firmado digitalmente por RAMÍREZ UCEDA MANUEL - 26491685D  
Fecha: 2020.07.09 13:22:59 +02'00'

Manuel Ramírez Uceda

arquitecto col. 338 por el COA de Jaén  
habilitado J-0338 por el COA de Sevilla

169\_mru\_ED-SUO1\_Gerena

<b>Código Seguro De Verificación:</b>	Ug9vqd9xfS8TNCpsD7x50Q==	<b>Estado</b>	<b>Fecha y hora</b>
<b>Firmado Por</b>	Juan Holgado Gonzalez	Firmado	06/10/2020 12:50:32
<b>Observaciones</b>	DILIGENCIA DE LA SECRETARÍA: El presente Estudio de Detalle para concretar el uso de las parcelas dotacionales públicas en la zona del suelo urbano consolidado SUO 1 del PGOU del municipio de Gerena, ha sido aprobado definitivamente por el Pleno del Ayuntamiento, en sesión ordinaria celebrada el 24 de septiembre de 2020, y ha quedado inscrito y depositado en Registro Municipal de Instrumentos de Planeamiento con el n.º 1/2020.	<b>Página</b>	16/26
<b>Url De Verificación</b>	<a href="https://portal.dipusevilla.es/vfirmaAytos/code/Ug9vqd9xfS8TNCpsD7x50Q==">https://portal.dipusevilla.es/vfirmaAytos/code/Ug9vqd9xfS8TNCpsD7x50Q==</a>		



manuel ramírez uceda  
ARQ URB GIS BIM MA IA

17 de 21

169\_mru\_ED-SUO1\_Gerena

- 11.- SITUACIÓN, EMPLAZAMIENTO y LOCALIZACIÓN de EQ. PÚBLICOS
- 12.- OA1. CLASIFICACIÓN Y CATEGORÍAS EN SUELO URBANO Y URBANIZABLE.
- OA5. USOS GLOBALES POR ZONAS EN SUELO URBANO Y URBANIZABLE
- 13.- ESTADO ACTUAL | ZONA DE SUELO URBANO NO CONSOLIDADO (SUC), SUO 1.
- O1.- PROPUESTA | ZONA SUC – SUO 1 | EQ. PÚBLICO | ZONIFICACIÓN

manuel ramírez uceda | *arquitecto en IBIM, industria agroalimentaria, GIS-SIG, medio ambiente y urbanismo*

ESTUDIO de DETALLE para CONCRETAR EL USO DE LAS PARCELAS DE DOTACIONES PÚBLICAS en la zona "SUO 1" del PGOU del MUNICIPIO DE GERENA - SEVILLA 17

Código Seguro De Verificación:	Ug9vqd9xf8TNCpsD7x50Q==	Estado	Fecha y hora
Firmado Por	Juan Holgado Gonzalez	Firmado	06/10/2020 12:50:32
Observaciones	DILIGENCIA DE LA SECRETARÍA: El presente Estudio de Detalle para concretar el uso de las parcelas dotacionales públicas en la zona del suelo urbano consolidado SUO 1 del PGOU del municipio de Gerena, ha sido aprobado definitivamente por el Pleno del Ayuntamiento, en sesión ordinaria celebrada el 24 de septiembre de 2020, y ha quedado inscrito y depositado en Registro Municipal de Instrumentos de Planeamiento con el n.º 1/2020.	Página	17/26
Url De Verificación	<a href="https://portal.dipusevilla.es/vfirmaAytos/code/Ug9vqd9xf8TNCpsD7x50Q==">https://portal.dipusevilla.es/vfirmaAytos/code/Ug9vqd9xf8TNCpsD7x50Q==</a>		



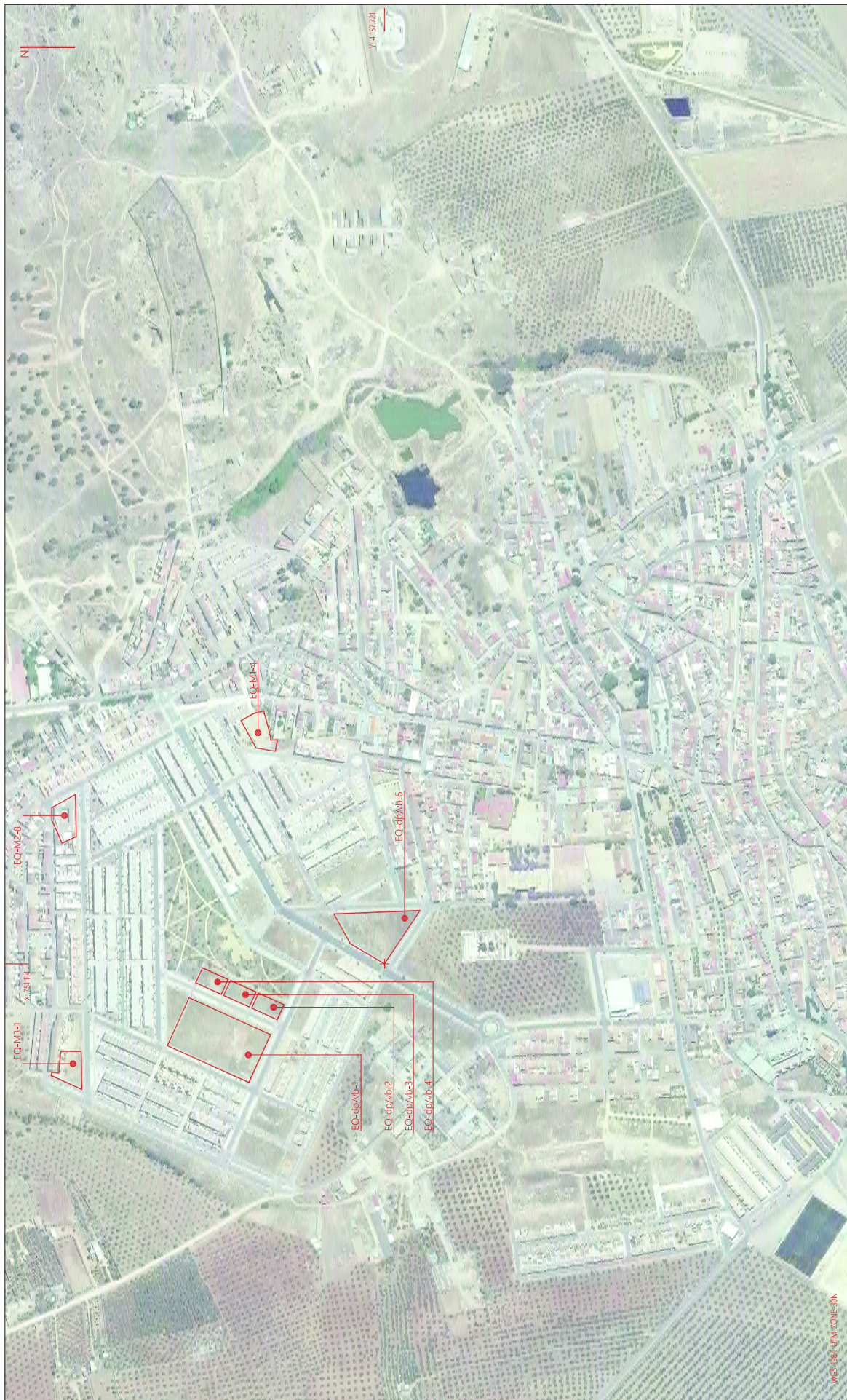

DOCUMENTACIÓN GERENA, S.L

ÁMBITOS DE EJECUCIÓN - OBJETO DE ESTUDIO DE DETALLE  
SUPERFICIE SUELO AFECTADA: 23.900,21 m<sup>2</sup> (6/1000edificación m<sup>2</sup> de Ap. definitiva en CPU)OT de 20/40723

ESCALA 1:15.000  
Estudio de Detalle para CONCRETAR EL USO DE LAS PARCELAS DE DOTACIONES PÚBLICAS en la zona "SUO 1" del PGOU del MUNICIPIO DE GERENA - BAILLA  
FRONTO DE INFORMACIÓN

11

SITUACIÓN

PROYECTISTA:  
Escuela de Gerena, con CIF: P-4104500F  
Plaza de la Constitución s/n. 41160 GERENA | Sevilla  
MANUEL MARRAZCOSA  
Arquitecto nº 333 COA. IRI  
650.034.860 | m.m@gerenades.es

Municipio de Gerena

<b>Código Seguro De Verificación:</b>	Ug9vqd9xfs8TNCpsD7x50Q==	<b>Estado</b>	<b>Fecha y hora</b>
<b>Firmado Por</b>	Juan Holgado Gonzalez	Firmado	06/10/2020 12:50:32
<b>Observaciones</b>	DILIGENCIA DE LA SECRETARÍA: El presente Estudio de Detalle para concretar el uso de las parcelas dotacionales públicas en la zona del suelo urbano consolidado SUO 1 del PGOU del municipio de Gerena, ha sido aprobado definitivamente por el Pleno del Ayuntamiento, en sesión ordinaria celebrada el 24 de septiembre de 2020, y ha quedado inscrito y depositado en Registro Municipal de Instrumentos de Planeamiento con el n.º 1/2020.	<b>Página</b>	18/26
<b>Url De Verificación</b>	<a href="https://portal.dipusevilla.es/vfirmaAytos/code/Ug9vqd9xfs8TNCpsD7x50Q==">https://portal.dipusevilla.es/vfirmaAytos/code/Ug9vqd9xfs8TNCpsD7x50Q==</a>		





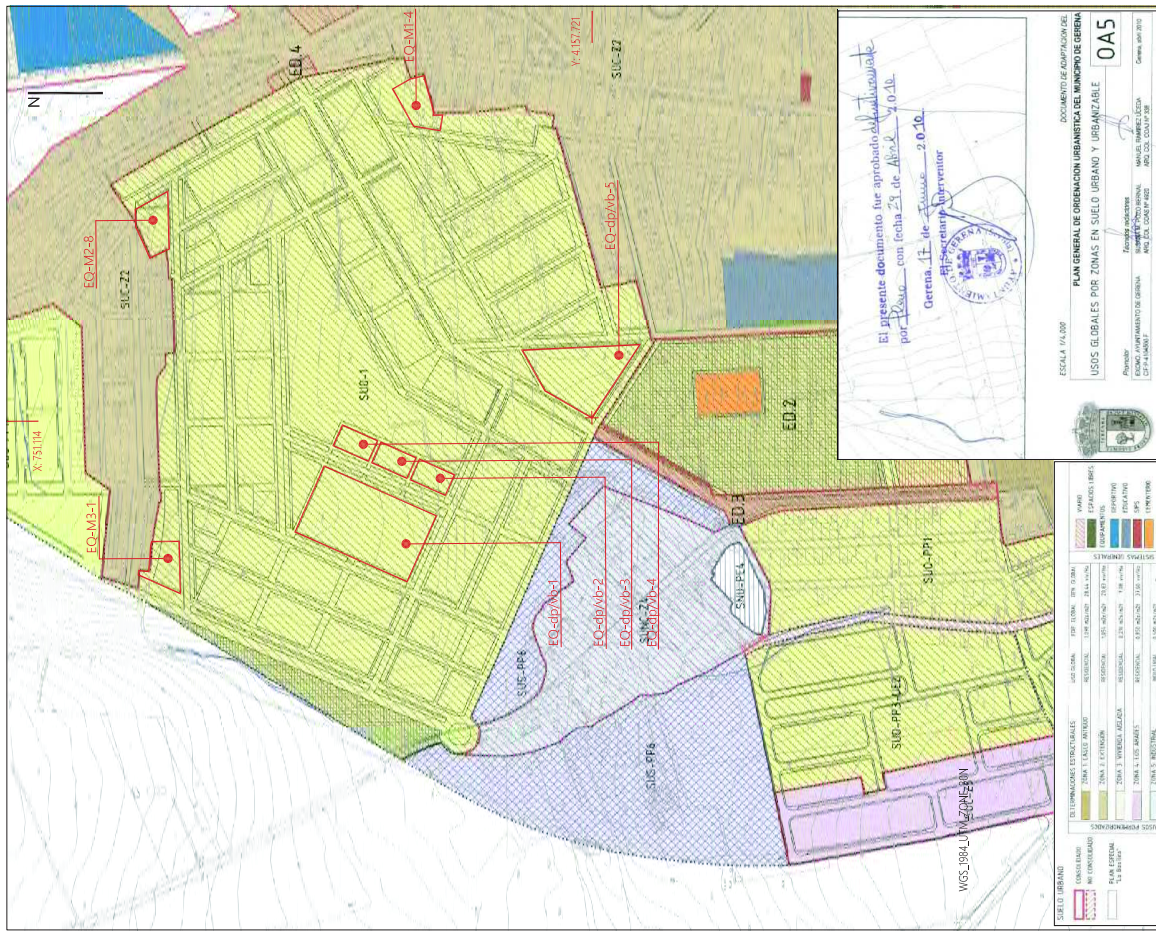

El presente documento fue aprobado definitivamente por Pleno con fecha 24 de Abril de 2020.

Gerena, 17 de Octubre de 2020.

El Secretario Interventor

MANUEL MARRAZA

DOCUMENTO DE AMPARACIÓN DEL PLAN GENERAL DE ORDENACIÓN URBANÍSTICA DEL MUNICIPIO DE GERENA

USOS GLOBALES POR ZONAS EN SUELO URBANO Y URBANIZABLE

ESCALA 1:4.000

0A5

MANUEL MARRAZA

650.034.880 | m.m@aytoagerena.es

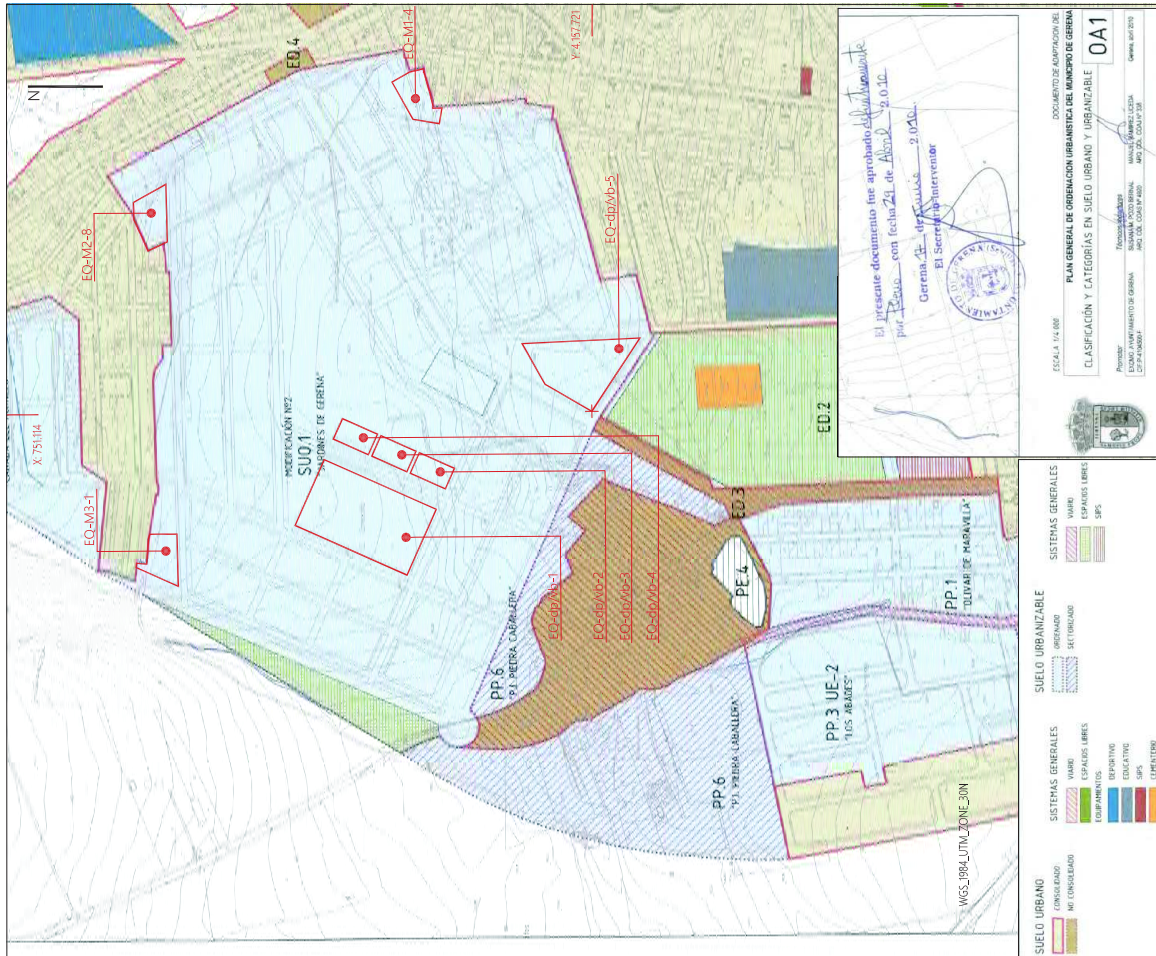

El presente documento fue aprobado definitivamente por Pleno con fecha 24 de Abril de 2020.

Gerena, 17 de Octubre de 2020.

El Secretario Interventor

MANUEL MARRAZA

DOCUMENTO DE AMPARACIÓN DEL PLAN GENERAL DE ORDENACIÓN URBANÍSTICA DEL MUNICIPIO DE GERENA

CLASIFICACIÓN Y CATEGORÍAS EN SUELO URBANO Y URBANIZABLE

ESCALA 1:4.000

0A1

MANUEL MARRAZA

650.034.880 | m.m@aytoagerena.es

DOCUMENTACIÓN GRÁFICA DEL ESTUDIO DE DETALLE PARA CONCRETAR EL USO DE LAS PARCELAS DE DOTACIONES PÚBLICAS EN LA ZONA DEL SUELO URBANO CONSOLIDADO SUO 1 DEL PGOU DEL MUNICIPIO DE GERENA - SUELO PÚBLICO

OBJETIVO: MANUEL MARRAZA

PROYECTO: Excmo. Sr. de Gerena, con D.F. P-4/03/2007

PLANO DE LA CONSTRUCCIÓN Nº: 41/860 GERENA/19

CLASIFICACIÓN Y CALIFICACIÓN

ESCALA 1:5.000

12

MANUEL MARRAZA

650.034.880 | m.m@aytoagerena.es

<b>Código Seguro De Verificación:</b>	Ug9vqd9xf8TNCpsD7x50Q==	<b>Estado</b>	Firmado
<b>Firmado Por</b>	Juan Holgado Gonzalez	<b>Fecha y hora</b>	06/10/2020 12:50:32
<b>Observaciones</b>	DILIGENCIA DE LA SECRETARÍA: El presente Estudio de Detalle para concretar el uso de las parcelas dotacionales públicas en la zona del suelo urbano consolidado SUO 1 del PGOU del municipio de Gerena, ha sido aprobado definitivamente por el Pleno del Ayuntamiento, en sesión ordinaria celebrada el 24 de septiembre de 2020, y ha quedado inscrito y depositado en Registro Municipal de Instrumentos de Planeamiento con el n.º 1/2020.	<b>Página</b>	19/26
<b>Url De Verificación</b>	<a href="https://portal.dipusevilla.es/vfirmaAytos/code/Ug9vqd9xf8TNCpsD7x50Q==">https://portal.dipusevilla.es/vfirmaAytos/code/Ug9vqd9xf8TNCpsD7x50Q==</a>		



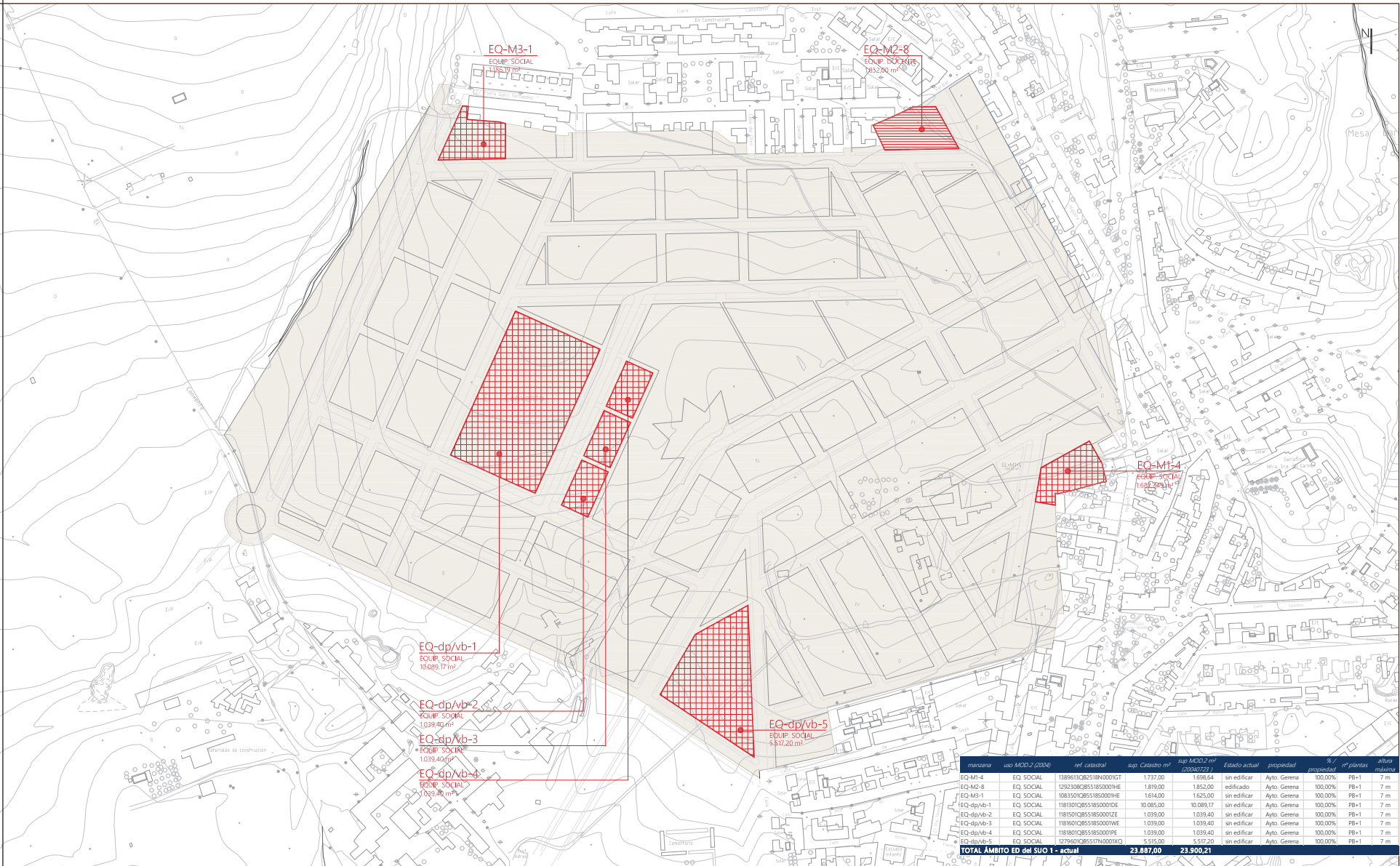

Manzana	uso MCO 2 (2004)	ref. catastral	sup. Catastro m <sup>2</sup>	sup. MCO 2 m <sup>2</sup> (2004/2021)	Estado actual	prospección	% de ejecución	# plantas	altura máxima
EQ-M1-4	EQ. SOCIAL	1389613Q2518N0001GT	1.737,00	1.698,64	sin edificar	Ayto. Gerena	100,00%	PB+1	7 m
EQ-M2-8	EQ. SOCIAL	1292308CB5518S0001HE	1.819,00	1.852,00	edificado	Ayto. Gerena	100,00%	PB+1	7 m
EQ-M3-1	EQ. SOCIAL	1083301QB5518S0001HE	1.014,00	1.025,00	sin edificar	Ayto. Gerena	100,00%	PB+1	7 m
EQ-dp/Vb-1	EQ. SOCIAL	1181301QB5518S0001DE	10.085,00	10.069,37	sin edificar	Ayto. Gerena	100,00%	PB+1	7 m
EQ-dp/Vb-2	EQ. SOCIAL	1181501QB5518S0001ZE	1.039,00	1.039,40	sin edificar	Ayto. Gerena	100,00%	PB+1	7 m
EQ-dp/Vb-3	EQ. SOCIAL	1181601QB5518S0001WE	1.039,00	1.039,40	sin edificar	Ayto. Gerena	100,00%	PB+1	7 m
EQ-dp/Vb-4	EQ. SOCIAL	1181801QB5518S0001PE	1.039,00	1.039,40	sin edificar	Ayto. Gerena	100,00%	PB+1	7 m
EQ-dp/Vb-5	EQ. SOCIAL	1379601QB5518N0001WQ	6.518,00	6.517,29	sin edificar	Ayto. Gerena	100,00%	PB+1	7 m
<b>TOTAL ÁMBITO ED del SUE 1 - actual</b>			<b>23.697,00</b>	<b>23.900,21</b>					

ZONA SUE 1 del Suelo Urbano Consolidado Superficie 41.860 m<sup>2</sup> (COPR) sup. 23.900,21 m<sup>2</sup>  
 EQUIPAMIENTO PÚBLICO SOCIAL  
 EQUIPAMIENTO PÚBLICO OCIDENTE

DOCUMENTACIÓN GRÁFICA del Estado de Detalle para CONCRETAR EL USO DE LAS PARCELAS DE DOTACIONES PÚBLICAS en la zona "SUE 1" del PGOU del MUNICIPIO DE GERENA - SEVILLA

ESTADO ACTUAL | ZONA de SUELO URBANO CONSOLIDADO (SUC), SUEO 1.

PROMOTOR: Excmo. Ayto. de Gerena, con CIF P-4104500F  
 Plaza de la Constitución s/n. 41.860 GERENA | Sevilla

REDACTOR: MANUEL RAMÍREZ UCEDA  
 Arquitecto nº 338 COA Jaén  
 630 034 880 | mru@arquited.es

13



Código Seguro De Verificación:

Firmado Por

Observaciones

Estado

Firmado

Página

Fecha y hora

06/10/2020 12:50:32

Un De Verificación

Juan Holgado Gonzalez  
 UG9VqD9xf88TNCpSD7x50Q==  
 DILIGENCIA DE LA SECRETARÍA: El presente Estudio de Detalle para concretar el uso de las parcelas dotacionales públicas en la zona del suelo urbano consolidado SUEO 1 del PGOU del municipio de Gerena, ha sido aprobado definitivamente por el Pleno del Ayuntamiento, en sesión ordinaria celebrada el 24 de septiembre de 2020, y ha quedado inscrito y depositado en Registro Municipal de Instrumentos de Planeamiento con el n.º 11/2020.

<https://portal.dipusevilla.es/vfirmaAyros/code/UG9VqD9xf88TNCpSD7x50Q==>



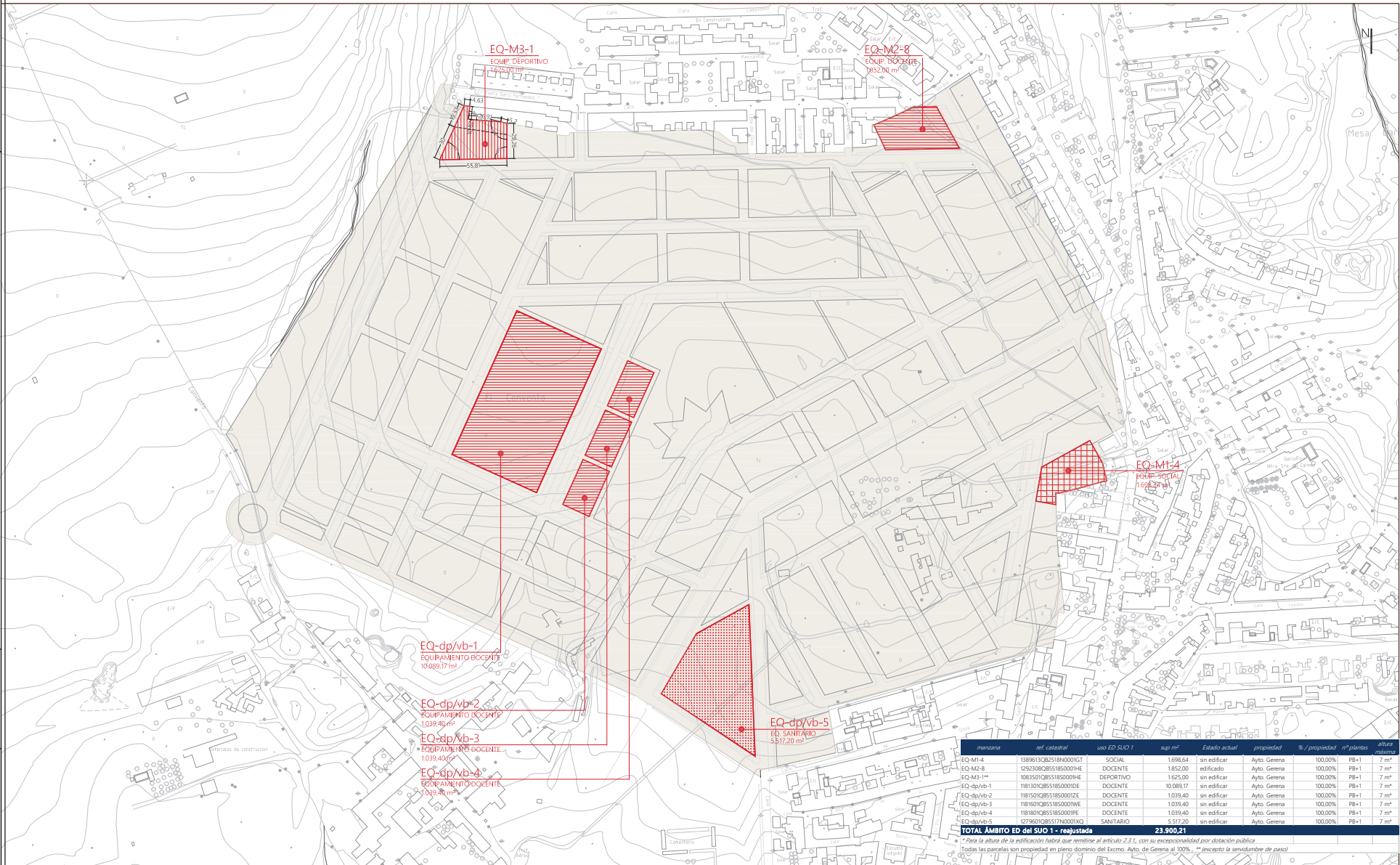

denominación	m² catastral	uso EQ/SUEO 1	cap m²	estado actual	propiedad	% propiedad	nº plantas	altura máxima
EQ-M1-4	13861328218N00001GT	SOCIAL	1.636,64	sin edificar	Ayto. Gerena	100,00%	PB+1	7 m*
EQ-M2-8	1292358285518S00001HE	DEPORTIVO	1.852,00	edificado	Ayto. Gerena	100,00%	PB+1	7 m*
EQ-M3-1**	10833501085518S00001HE	DEPORTIVO	1.625,00	sin edificar	Ayto. Gerena	100,00%	PB+1	7 m*
EQ-dp/vb-1	11813028518S00010DE	DOCENTE	10.089,17	sin edificar	Ayto. Gerena	100,00%	PB+1	7 m*
EQ-dp/vb-2	11813028518S00010DE	DOCENTE	1.039,40	sin edificar	Ayto. Gerena	100,00%	PB+1	7 m*
EQ-dp/vb-3	11813028518S00010DE	DOCENTE	1.039,40	sin edificar	Ayto. Gerena	100,00%	PB+1	7 m*
EQ-dp/vb-4	11813028518S00010DE	DOCENTE	1.039,40	sin edificar	Ayto. Gerena	100,00%	PB+1	7 m*
EQ-dp/vb-5	1273601085517N00001XG	SANITARIO	5.517,20	sin edificar	Ayto. Gerena	100,00%	PB+1	7 m*
<b>TOTAL ÁMBITO EQ del SUEO 1 - reajustada</b>			<b>23.500,21</b>					

\* Para la altura de la edificación habrá que remitirse al artículo 2.3.4, con su correspondencia por distinción pública.  
 Todas las parcelas son propiedad en pleno dominio del Excmo. Ayto. de Gerena al 100%. \*\* (excepto la servidumbre de paso)

DOCUMENTACIÓN GRÁFICA del  
 Estudio de Detalle para CONCRETAR EL USO DE LAS PARCELAS DE DOTACIONES PÚBLICAS en la zona "SUEO 1" del PGOU del MUNICIPIO DE GERENA - SEVILLA

PROPUESTA | ZONA SUC – SUEO 1 | EQ. PÚBLICO | ZONIFICACIÓN

PROMOTOR: Excmo. Ayto. de Gerena, con CIF P-4104500F  
 Plaza de la Constitución s/n. 41.860 GERENA | Sevilla

REDACTOR: MANUEL RAMÍREZ GUZDIA  
 Arquitecto nº 338 COA Jaén  
 630 034 860 | mru@arquired.es



01

Código Seguro De Verificación:

Firmado Por

Juan Holgado Gonzalez

Ug9vqdg9xf88TINCPsD7x50Q==

Estado

Firmado

Fecha y hora

06/10/2020 12:50:32

Observaciones

DILIGENCIA DE LA SECRETARÍA: El presente Estudio de Detalle para concretar el uso de las parcelas dotacionales públicas en la zona del suelo urbano consolidado SUEO 1 del PGOU del municipio de Gerena, ha sido aprobado definitivamente por el Pleno del Ayuntamiento, en sesión ordinaria celebrada el 24 de septiembre de 2020, y ha quedado inscrito y depositado en el Registro Municipal de Instrumentos de Planeamiento con el n.º 1/2020.

Un De Verificación

<https://portal.dipu Sevilla.es/vfirmaAyrcos/code/Ug9vqdg9xf88TINCPsD7x50Q==>

ZONA SUC (del Subdominio Consolidado) Superficie 41.860,00 m² (Código Catastral 23.900.21 m²)

- EQUIPAMIENTO PÚBLICO: SOCIAL
- EQUIPAMIENTO PÚBLICO: DOCENTE
- EQUIPAMIENTO PÚBLICO: SANITARIO
- EQUIPAMIENTO PÚBLICO: DEPORTIVO
- RETENEDOR OBLIGATORIO





## ESTUDIO DE DETALLE

PARA CONCRETAR EL USO DE LAS PARCELAS DE DOTACIONES PÚBLICAS EN LA ZONA DEL SUELO URBANO CONSOLIDADO "SUO 1" DEL PGOU DEL MUNICIPIO DE GERENA - SEVILLA

## RESUMEN EJECUTIVO

Promotor

Excmo. Ayto. de GERENA | Sevilla

Arquitecto redactor

MANUEL RAMÍREZ UCEDA

<b>Código Seguro De Verificación:</b>	Ug9vqd9xf8TNCpsD7x50Q==	<b>Estado</b>	<b>Fecha y hora</b>	
<b>Firmado Por</b>	Juan Holgado Gonzalez	Firmado	06/10/2020 12:50:32	
<b>Observaciones</b>	DILIGENCIA DE LA SECRETARÍA: El presente Estudio de Detalle para concretar el uso de las parcelas dotacionales públicas en la zona del suelo urbano consolidado SUO 1 del PGOU del municipio de Gerena, ha sido aprobado definitivamente por el Pleno del Ayuntamiento, en sesión ordinaria celebrada el 24 de septiembre de 2020, y ha quedado inscrito y depositado en Registro Municipal de Instrumentos de Planeamiento con el n.º 1/2020.	<b>Página</b>	22/26	
<b>Url De Verificación</b>	<a href="https://portal.dipusevilla.es/vfirmaAytos/code/Ug9vqd9xf8TNCpsD7x50Q==">https://portal.dipusevilla.es/vfirmaAytos/code/Ug9vqd9xf8TNCpsD7x50Q==</a>			

Promotor: Excmo. Ayto. de GERENA

En cumplimiento de lo preceptuado en el Artículo 19.3 de la Ley 7/2002, de 17 de diciembre, de Ordenación Urbanística de Andalucía, que dice: y citamos:

3. Los instrumentos de planeamiento deberán incluir un resumen ejecutivo que contenga los objetivos y finalidades de dichos instrumentos y de las determinaciones del Plan, que sea comprensible para la ciudadanía y facilite su participación en los procedimientos de elaboración, tramitación y aprobación de los mismos de acuerdo con lo establecido en el artículo 6.1, y que deberá expresar, en todo caso:

- La delimitación de los ámbitos en los que la ordenación proyectada altera la vigente, con un plano de su situación, y alcance de dicha alteración.
- En su caso, los ámbitos en los que se suspenda la ordenación o los procedimientos de ejecución o de intervención urbanística y la duración de dicha suspensión, conforme a lo dispuesto en el artículo 27.

Se redacta este Estudio de Detalle "de concreción de uso de los Eq. Públicos en la zona SUO 1" para parte de la ordenación contenida en el PGOU de Gerena y las ordenanzas de zona del SUO 1.

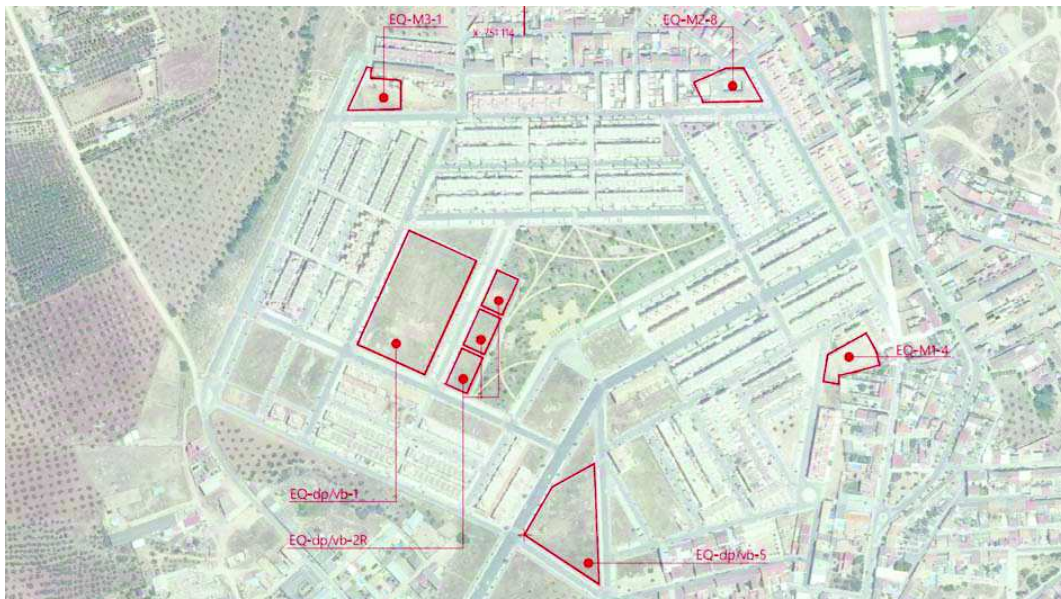

manuel ramírez uceda  
ARQ URB GIS BIM MA IA  
2 de 5

169\_mru\_ED-SUO1\_Gerena

El Estudio de Detalle es una figura prevista en la técnica urbanística, recogida en el Ley de Ordenación Urbanística de Andalucía, Ley 7/2002 de 17 de diciembre de 2002 en su artículo 15. Se usa en este caso para poder reajustar viario y manzanas sin que afecten a la superficie edificable otorgada por el planeamiento que reajustan. En este caso se redacta para concretar los usos permitidos sobre equipamientos públicos, una vez que ya se ha recepcionado la urbanización del ámbito del SUO 1, y por tanto los suelos ya están incluidos en la clase de suelo urbano, y consolidado por la urbanización.

El ámbito en su actualidad, para la zona que se plantea reordenar, se encuentra ya urbanizado si bien no construido por lo que este estudio de detalle no afecta a construcción existente alguna.

El promotor de este cambio es el propio Excmo. Ayto de Gerena,- por lo que no afecta a terceros no incluidos en este documento urbanístico.

En la siguiente figura se puede observar a la izquierda el Estado Actual y a la derecha el Estado Reordenado.

manuel ramírez uceda | arquitecto en IBIM, industria agroalimentaria, GIS-SIG, medio ambiente y urbanismo

ESTUDIO DE DETALLE para CONCRETAR EL USO DE LAS PARCELAS DE DOTACIONES PÚBLICAS en la zona "SUO 1" del PGOU del MUNICIPIO DE GERENA - SEVILLA 2

<b>Código Seguro De Verificación:</b>	Ug9vqd9xf8TNCpsD7x50Q==	<b>Estado</b>	<b>Fecha y hora</b>
<b>Firmado Por</b>	Juan Holgado Gonzalez	Firmado	06/10/2020 12:50:32
<b>Observaciones</b>	DILIGENCIA DE LA SECRETARÍA: El presente Estudio de Detalle para concretar el uso de las parcelas dotacionales públicas en la zona del suelo urbano consolidado SUO 1 del PGOU del municipio de Gerena, ha sido aprobado definitivamente por el Pleno del Ayuntamiento, en sesión ordinaria celebrada el 24 de septiembre de 2020, y ha quedado inscrito y depositado en Registro Municipal de Instrumentos de Planeamiento con el n.º 1/2020.	<b>Página</b>	23/26
<b>Url De Verificación</b>	<a href="https://portal.dipusevilla.es/vfirmaAytos/code/Ug9vqd9xf8TNCpsD7x50Q==">https://portal.dipusevilla.es/vfirmaAytos/code/Ug9vqd9xf8TNCpsD7x50Q==</a>		



manuel ramírez uceda  
ARQ URB GIS BIM MA IA  
3 de 5

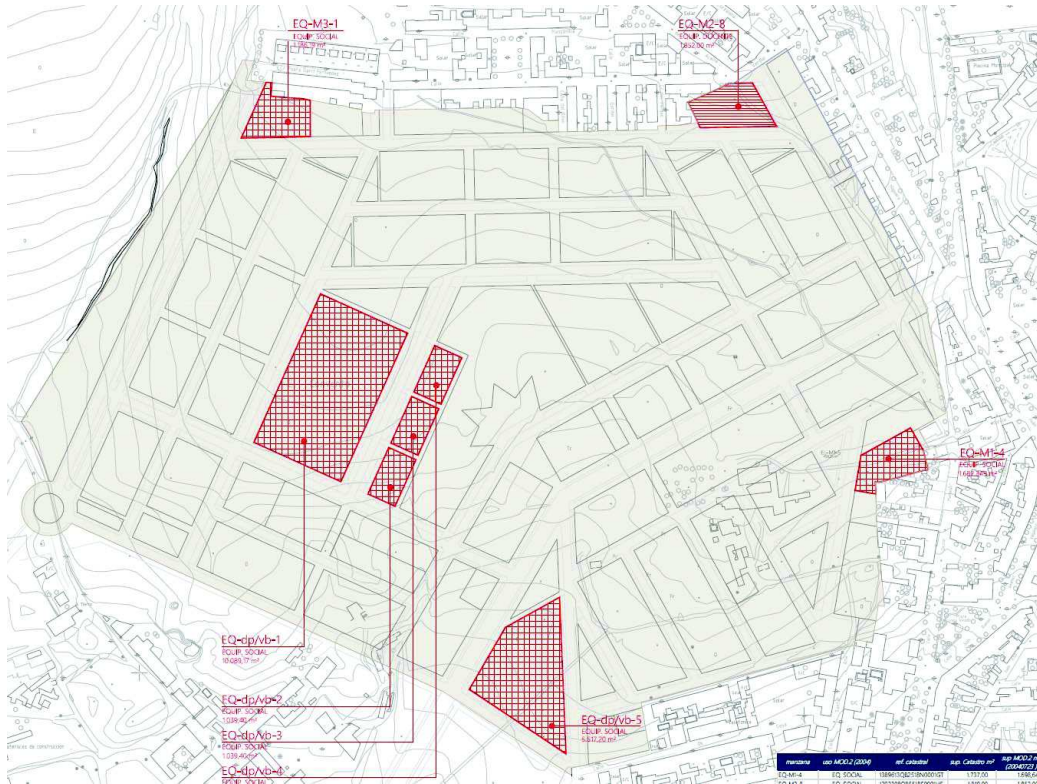

169\_mru\_ED-SUO1\_Gerena

manzana	uso MOD.2 (2004)	ref. catastral	sup. Catastro m²	sup MOD.2 m² (2004/0723)	Estado actual	propiedad	% / propiedad	nº plantas	altura máxima
EQ-M1-4	EQ. SOCIAL	1389613QB2518N0001GT	1.737,00	1.698,64	sin edificar	Ayto. Gerena	100,00%	PB+1	7 m
EQ-M2-8	EQ. SOCIAL	1292308QB5518S0001HE	1.819,00	1.852,00	edificado	Ayto. Gerena	100,00%	PB+1	7 m
EQ-M3-1	EQ. SOCIAL	1083501QB5518S0001HE	1.614,00	1.625,00	sin edificar	Ayto. Gerena	100,00%	PB+1	7 m
EQ-dp/vb-1	EQ. SOCIAL	1181301QB5518S0001DE	10.085,00	10.089,17	sin edificar	Ayto. Gerena	100,00%	PB+1	7 m
EQ-dp/vb-2	EQ. SOCIAL	1181501QB5518S0001ZE	1.039,00	1.039,40	sin edificar	Ayto. Gerena	100,00%	PB+1	7 m
EQ-dp/vb-3	EQ. SOCIAL	1181601QB5518S0001WE	1.039,00	1.039,40	sin edificar	Ayto. Gerena	100,00%	PB+1	7 m
EQ-dp/vb-4	EQ. SOCIAL	1181801QB5518S0001PE	1.039,00	1.039,40	sin edificar	Ayto. Gerena	100,00%	PB+1	7 m
EQ-dp/vb-5	EQ. SOCIAL	1279601QB5517N0001XQ	5.515,00	5.517,20	sin edificar	Ayto. Gerena	100,00%	PB+1	7 m
<b>TOTAL ÁMBITO ED del SUO 1 - actual</b>			<b>23.887,00</b>	<b>23.900,21</b>					

#### ESTADO ACTUAL

manuel ramírez uceda | arquitecto en iBIM, industria agroalimentaria, GIS-SIG, medio ambiente y urbanismo

ESTUDIO DE DETALLE para CONCRETAR EL USO DE LAS PARCELAS DE DOTACIONES PÚBLICAS en la zona "SUO 1" del PGOU del MUNICIPIO DE GERENA - SEVILLA 3

<b>Código Seguro De Verificación:</b>	Ug9vqd9xfS8TNCpsD7x50Q==	<b>Estado</b>	<b>Fecha y hora</b>
<b>Firmado Por</b>	Juan Holgado Gonzalez	Firmado	06/10/2020 12:50:32
<b>Observaciones</b>	DILIGENCIA DE LA SECRETARÍA: El presente Estudio de Detalle para concretar el uso de las parcelas dotacionales públicas en la zona del suelo urbano consolidado SUO 1 del PGOU del municipio de Gerena, ha sido aprobado definitivamente por el Pleno del Ayuntamiento, en sesión ordinaria celebrada el 24 de septiembre de 2020, y ha quedado inscrito y depositado en Registro Municipal de Instrumentos de Planeamiento con el n.º 1/2020.	<b>Página</b>	24/26
<b>Url De Verificación</b>	<a href="https://portal.dipusevilla.es/vfirmaAytos/code/Ug9vqd9xfS8TNCpsD7x50Q==">https://portal.dipusevilla.es/vfirmaAytos/code/Ug9vqd9xfS8TNCpsD7x50Q==</a>		



manuel ramírez uceda  
ARQ URB GIS BIM MA IA  
4 de 5

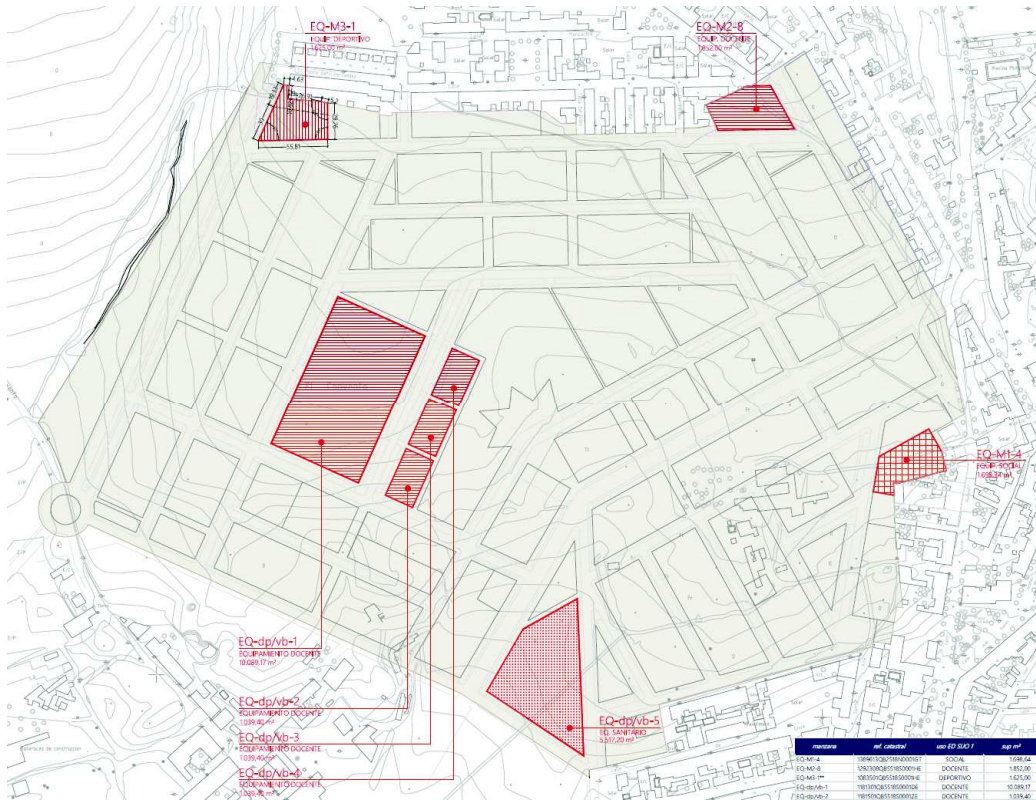

169\_mru\_ED-SUO1\_Gerena

manzana	ref. catastral	uso ED SUO 1	sup m²	Estado actual	propiedad	% / propiedad	nº plantas	altura máxima
EQ-M1-4	1389613QB2518N0001GT	SOCIAL	1.698,64	sin edificar	Ayto. Gerena	100,00%	PB+1	7 m*
EQ-M2-8	1292308QB5518S0001HE	DOCENTE	1.852,00	edificado	Ayto. Gerena	100,00%	PB+1	7 m*
EQ-M3-1**	1083501QB5518S0001HE	DEPORTIVO	1.625,00	sin edificar	Ayto. Gerena	100,00%	PB+1	7 m*
EQ-dp/vb-1	1181301QB5518S0001DE	DOCENTE	10.089,17	sin edificar	Ayto. Gerena	100,00%	PB+1	7 m*
EQ-dp/vb-2	1181501QB5518S0001ZE	DOCENTE	1.039,40	sin edificar	Ayto. Gerena	100,00%	PB+1	7 m*
EQ-dp/vb-3	1181601QB5518S0001WE	DOCENTE	1.039,40	sin edificar	Ayto. Gerena	100,00%	PB+1	7 m*
EQ-dp/vb-4	1181801QB5518S0001PE	DOCENTE	1.039,40	sin edificar	Ayto. Gerena	100,00%	PB+1	7 m*
EQ-dp/vb-5	1279601QB5517N0001XQ	SANITARIO	5.517,20	sin edificar	Ayto. Gerena	100,00%	PB+1	7 m*
<b>TOTAL ÁMBITO ED del SUO 1 - reajustada</b>			<b>23.900,21</b>					

\* Para la altura de la edificación habrá que remitirse al artículo 2.3.1., con su excepcionalidad por dotación pública  
Todas las parcelas son propiedad en pleno dominio del Excmo. Ayto. de Gerena al 100% , \*\* (excepto la servidumbre de paso)

### PROPUESTA

manuel ramírez uceda | arquitecto en iBIM, industria agroalimentaria, GIS-SIG, medio ambiente y urbanismo

ESTUDIO DE DETALLE para CONCRETAR EL USO DE LAS PARCELAS DE DOTACIONES PÚBLICAS en la zona "SUO 1" del PGOU del MUNICIPIO DE GERENA - SEVILLA 4

Código Seguro De Verificación:	Ug9vqd9xf8TNCpsD7x50Q==	Estado	Firmado	Fecha y hora	06/10/2020 12:50:32
Firmado Por	Juan Holgado Gonzalez	Página			
Observaciones	DILIGENCIA DE LA SECRETARÍA: El presente Estudio de Detalle para concretar el uso de las parcelas dotacionales públicas en la zona del suelo urbano consolidado SUO 1 del PGOU del municipio de Gerena, ha sido aprobado definitivamente por el Pleno del Ayuntamiento, en sesión ordinaria celebrada el 24 de septiembre de 2020, y ha quedado inscrito y depositado en Registro Municipal de Instrumentos de Planeamiento con el n.º 1/2020.				25/26
Url De Verificación	<a href="https://portal.dipusevilla.es/vfirmaAytos/code/Ug9vqd9xf8TNCpsD7x50Q==">https://portal.dipusevilla.es/vfirmaAytos/code/Ug9vqd9xf8TNCpsD7x50Q==</a>				



Promotor: Excmo. Ayto. de GERENA

Este Estudio de Detalle, cumplen con los requisitos del contenido marcados en el artículo 15 de la LOUA, en cuanto que viene a completar y adaptar algunas determinaciones de la zona SUO 1 del SUC del PGOU de Gerena para el ámbito de referencia y no viene a modificar el uso urbanístico del suelo, ni a incrementar el aprovechamiento urbanístico de los suelos del ámbito.

- La superficie de las parcelas de los equipamientos públicos se asumen que son las grafadas en el plano O1, que son las que devienen del documento de modificación nº2. No cambian.
- La altura será de siete (7) m y número de plantas y dos (2) plantas, con las excepciones del art. 2.3.1. de las Normas Urbanísticas<sup>1</sup> vigentes del PGOU de Gerena.
- La alineación, a viario y medianeras para todas las fachadas de los equipamientos de este ED. Si bien se permite el retranqueo siempre que se realice conforme a lo establecido en los artículos 4.3.3 y 5.4.2 de las NNUU vigentes.
- El volumen permitido será el resultado de aplicar el *Título II. Condiciones Generales de la edificación* y las alturas permitidas con los retranqueos realizados en el proyecto de arquitectura que se redacte.

El coste, que sufragarán los promotores de Estudio de Detalle, está valorado en MIL EUROS (1.000 €), que incluye los honorarios de este redactor, el coste de publicación en el BOP de Sevilla, Diario de difusión local, anuncios impresos en tablón del Ayuntamiento de Gerena, Portal de transparencia, inscripción de las variaciones en el Registro de la Propiedad, actualización de inventario de bienes públicos y otras gestiones de impresión y registro legal del mismo.

manuel ramírez uceda

ARC\_URB GIS BIM MA IA

5 de 5

Este documento deberá ser aprobado inicialmente en el Pleno del Excmo. Ayto. de Gerena y publicado en un periódico de amplia difusión local y en el Boletín Oficial de la Provincia de Sevilla por un periodo de 20 días hábiles.

Si no se recibiera ninguna alegación al documento o informe de compañías suministradoras o informes sectoriales, si llegara el caso, negativo o desfavorable a esta reordenación, se procederá a aprobarse en otro pleno del Excmo.

169\_mru\_ED-SUO1\_Gerena

Ayto. de Gerena y a publicarse en el Boletín Oficial de la Provincia de Sevilla, así como proceder a su remisión al Registro de Instrumentos Urbanísticos de la Delegación Territorial en Sevilla de la Consejería de Fomento, Infraestructuras y Ordenación del Territorio de la Junta de Andalucía.

En Sevilla, 6 de julio de 2.020

Excmo. Ayto. de Gerena, CIF P-4104500F,



Firmado digitalmente por RAMÍREZ UCEDA MANUEL -  
26491685D  
Fecha: 2020.07.09 13:23:49 +02'00'

Manuel Ramírez Uceda

arquitecto col. 338 por el COA de Jaén  
habilitado J-0338 por el COA de Sevilla

<sup>1</sup> NNUU en adelante

Código Seguro De Verificación:	Ug9vqd9xfS8TNCpsD7x50Q==	Estado	Fecha y hora
Firmado Por	Juan Holgado Gonzalez	Firmado	06/10/2020 12:50:32
Observaciones	DILIGENCIA DE LA SECRETARÍA: El presente Estudio de Detalle para concretar el uso de las parcelas dotacionales públicas en la zona del suelo urbano consolidado SUO 1 del PGOU del municipio de Gerena, ha sido aprobado definitivamente por el Pleno del Ayuntamiento, en sesión ordinaria celebrada el 24 de septiembre de 2020, y ha quedado inscrito y depositado en Registro Municipal de Instrumentos de Planeamiento con el n.º 1/2020.	Página	26/26
Url De Verificación	<a href="https://portal.dipusevilla.es/vfirmaAytos/code/Ug9vqd9xfS8TNCpsD7x50Q==">https://portal.dipusevilla.es/vfirmaAytos/code/Ug9vqd9xfS8TNCpsD7x50Q==</a>		

