



--- LÍMITE DEL TÉRMINO MUNICIPAL  
SEGÚN PROYECTO DE DELIMITACIONES  
TERRITORIALES DEL INSTITUTO DE ESTADÍSTICA Y  
CARTOGRAFÍA DE ANDALUCÍA (2023)

--- LÍMITE DE SUELO URBANO VIGENTE  
SEGÚN LA ADAPTACIÓN PARCIAL A LA LOIJA  
DE LAS NORMAS SUBSIDIARIAS (2010)

EDIFICACIONES EN SUELO RÚSTICO

EDIFICACIONES EN SUELO RÚSTICO

**PLAN GENERAL DE  
ORDENACIÓN MUNICIPAL  
GERENA**

AYUNTAMIENTO  
GERENA

**DOCUMENTO DE AVANCE**

Equipo técnico redactor:  
**TIO** Spaniarq T10 Servicios de Arquitectura S.L.

Director-Coordenador:  
**José Manuel Meléndez Rodríguez**

Plano: **INFORMACIÓN, TÉRMINO MUNICIPAL,  
CARAC. GEOGRÁFICAS Y USOS GENERICOS DEL MEDIO NATURAL Y RURAL,  
EDIFICACIONES EN SUELO RÚSTICO**

Escala: 1:35.000

Fecha: Marzo, 2024

Número: **I-T-07**



--- LÍMITE DEL TÉRMINO MUNICIPAL  
SEGÚN PROYECTO DE DELIMITACIONES  
TERRITORIALES DEL INSTITUTO DE ESTADÍSTICA Y  
CARTOGRAFÍA DE ANDALUCÍA (2023)

--- LÍMITE DE SUELO URBANO VIGENTE  
SEGÚN LA ADAPTACIÓN PARCIAL A LA LOIJA  
DE LAS NORMAS SUBSIDIARIAS (2010)

EDIFICACIONES EN SUELO RÚSTICO

EDIFICACIONES EN SUELO RÚSTICO

**PLAN GENERAL DE  
ORDENACIÓN MUNICIPAL  
GERENA**

AYUNTAMIENTO  
GERENA

**DOCUMENTO DE AVANCE**

Equipo técnico redactor:  
**TIO** Spaniarq T10 Servicios de Arquitectura S.L.

Director-Coordenador:  
José Manuel Meléndez Rodríguez

Plano: **INFORMACIÓN, TÉRMINO MUNICIPAL,  
CARAC. GEOGRÁFICAS Y USOS GENERICOS DEL MEDIO NATURAL Y RURAL,  
EDIFICACIONES EN SUELO RÚSTICO**

Escala: 1:35.000

Fecha: Marzo, 2024

Número: **I-T-07**

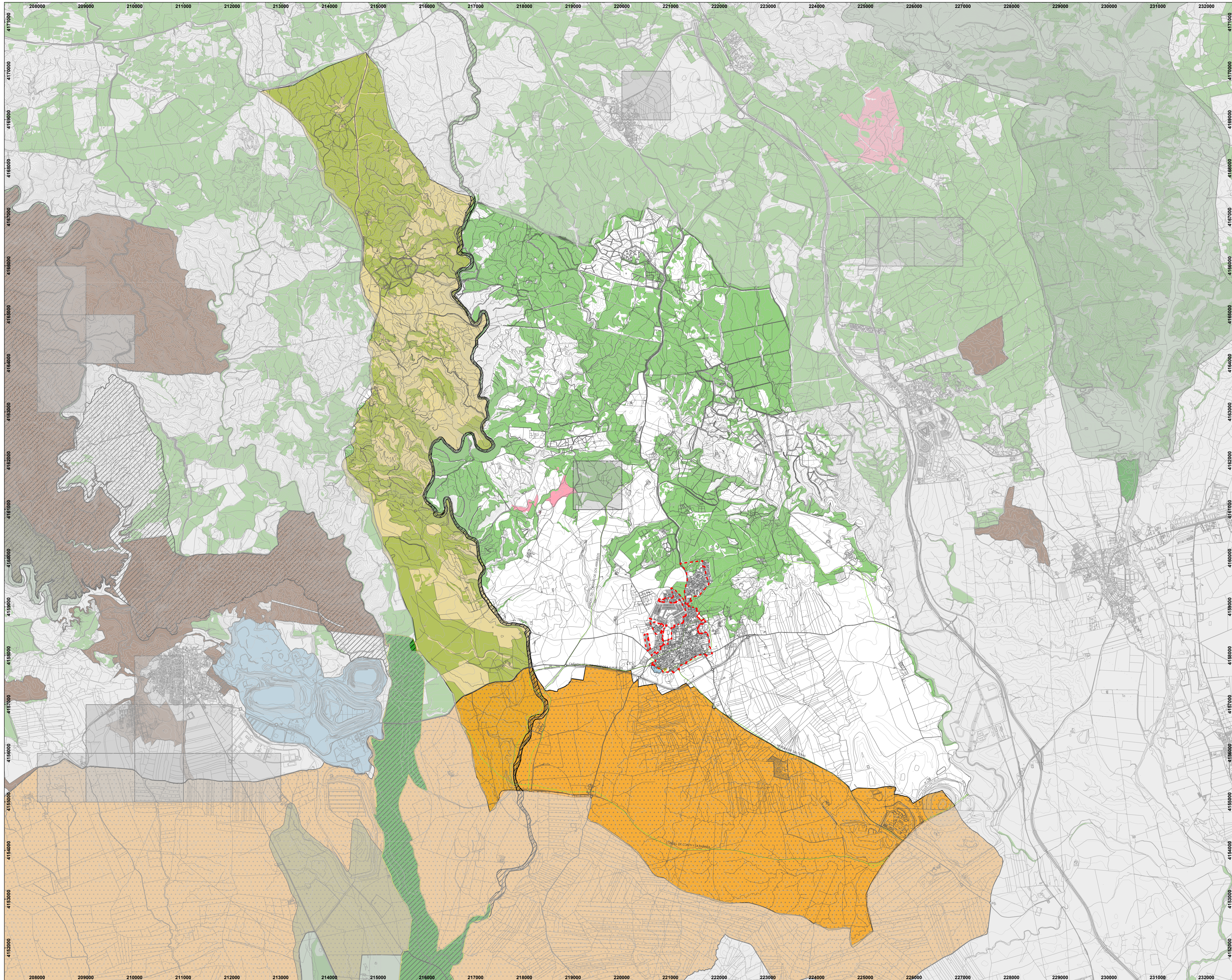

- - - LÍMITE DEL TÉRMINO MUNICIPAL  
 SEGÚN PROYECTO DE DELIMITACIONES  
 TERRITORIALES DEL INSTITUTO DE ESTADÍSTICA Y  
 CARTOGRAFÍA DE ANDALUCÍA (2023)  
 ■■■ LÍMITE DE SUELO URBANO VIGENTE  
 SEGÚN LA ADAPTACIÓN PARCIAL A LA LOIJA  
 DE LAS NORMAS SUBSIDIARIAS (2010)

**VÍAS PECUARIAS**  
 ■■■ VÍAS PECUARIAS

**BIENES DE INTERÉS CULTURAL (BIC)**  
 ● BIEN DE INTERÉS CULTURAL

**FLORA Y FAUNA**  
 ■■■ ÁREAS IMPORTANTES PARA LA CONSERVACIÓN  
 DE LAS AVES Y LA BIODIVERSIDAD (IBAS)  
 ■■■ FAMA 2020 1X1KM  
 ■■■ RED NATURA ZONA ESPECIAL CONSERVACIÓN  
 (ZEC)  
 ■■■ ESPACIO NATURAL PROTEGIDO CORREDOR  
 VERDE DEL GUADIAMAR  
 ■■■ FIGURA DE PROTECCIÓN DE PAISAJE PROTEGIDO  
 ■■■ ESPECIAL PROTECCIÓN PAISAJÍSTICA  
 ■■■ INVENTARIO ANDALUZ GEORRECURSOS  
 ■■■ ZONAS IMPORTANTES PARA LAS AVES  
 ESTEPARIAS (ZIAE)  
 ■■■ PLAN DE RECUPERACIÓN DEL LINCE IBÉRICO  
 ■■■ PLAN DE RECUPERACIÓN Y CONSERVACIÓN DE  
 AVES ESTEPARIAS  
 ■■■ MONTES DE UTILIDAD PÚBLICA

**HÁBITATS DE INTERÉS COMUNITARIO (HIC)**  
 ■■■ HÁBITATS NO PRIORITARIOS  
 ■■■ 1 HÁBITATS PRIORITARIOS

**PLAN GENERAL DE  
 ORDENACIÓN MUNICIPAL  
 GERENA**  
 AYUNTAMIENTO  
 GERENA

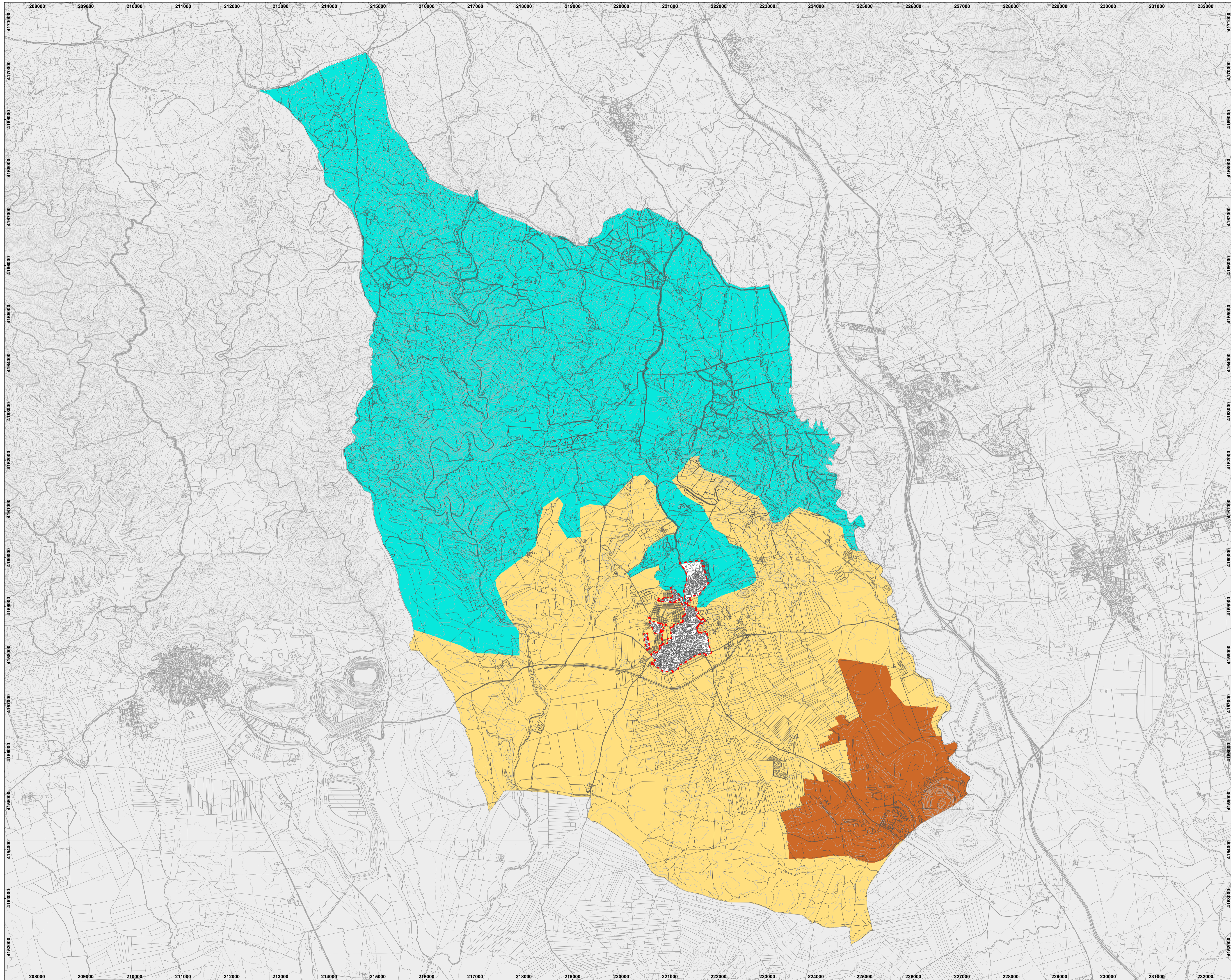

**DOCUMENTO DE AVANCE**  
 Equipo técnico redactor:  
**TIO** Spaniarq T10 Servicios de Arquitectura S.L.  
 Director-Coordenador:  
 José Manuel Meléndez Rodríguez  
 Plano: **INFORMACIÓN, TÉRMINO MUNICIPAL  
 CARAC. GEOGRÁFICAS Y USOS GENERALES DEL MEDIO NATURAL Y RURAL  
 CARACTERIZACIÓN AMBIENTAL**  
 Escala: 1:35.000  
 Fecha: Marzo, 2024  
 Número: **I-T-08**



- - - LÍMITE DEL TÉRMINO MUNICIPAL  
 SEGÚN PROYECTO DE DELIMITACIONES  
 TERRITORIALES DEL INSTITUTO DE ESTADÍSTICA Y  
 CARTOGRAFÍA DE ANDALUCÍA (2023)  
 ■ ■ ■ LÍMITE DE SUELO URBANO VIGENTE  
 SEGÚN LA ADAPTACIÓN PARCIAL A LA LOJA  
 DE LAS NORMAS SUBSIDIARIAS (2010)

UNIDADES TERRITORIALES	
<span style="color: cyan;">■</span>	ZONA DE PROTECCIÓN TERRITORIAL - ÁREAS FORESTALES
<span style="color: yellow;">■</span>	SUELO RÚSTICO COMÚN
<span style="color: brown;">■</span>	ÁREA DE ESTACIÓN MINERA DELIMITADA POR EL PLAN ESPECIAL COBRE LAS CRUCES

**PLAN GENERAL DE  
ORDENACIÓN MUNICIPAL  
GERENA**

**DOCUMENTO DE AVANCE**

Equipo técnico redactor:  
**TIC** Spaniarq T10 Servicios de Arquitectura S.L.

Director-Coordenador:  
 José Manuel Meléndez Rodríguez

Plano: **INFORMACIÓN, TÉRMINO MUNICIPAL**  
 CARAC. GEOGRÁFICAS Y USOS GENERALES DEL MEDIO NATURAL Y RURAL  
 UNIDADES TERRITORIALES HOMOGÉNEAS

Escala: 1:35.000

Fecha: Marzo, 2024

Número: **I-T-09**