

- - - LÍMITE DEL TÉRMINO MUNICIPAL  
 SEGÚN PROYECTO DE DELIMITACIONES  
 TERRITORIALES DEL INSTITUTO DE ESTADÍSTICA Y  
 CARTOGRAFÍA DE ANDALUCÍA (2023)  
 - - - LÍMITE DE SUELO URBANO VIGENTE  
 SEGÚN LA ADAPTACIÓN PARCIAL A LA LOIJA  
 DE LAS NORMAS SUBSIDIARIAS (2010)

**PENDIENTES**

	0-5
	5-10
	10-15
	>25

**PLAN GENERAL DE  
 ORDENACIÓN MUNICIPAL  
 GERENA**  
 AYUNTAMIENTO  
 GERENA

**DOCUMENTO DE AVANCE**

Equipo técnico redactor:  
**TIO** Spaniarq T10 Servicios de Arquitectura S.L.

Director-Coordenador:  
 José Manuel Meléndez Rodríguez

Plano: **INFORMACIÓN TÉRMINO MUNICIPAL**  
 CARAC. GEOGRÁFICAS Y USOS GENÉRICOS DEL MEDIO NATURAL Y RURAL  
**PENDIENTES**

Escala: 1:35.000  
 Fecha: Marzo, 2024  
 Número: **I-T-04**

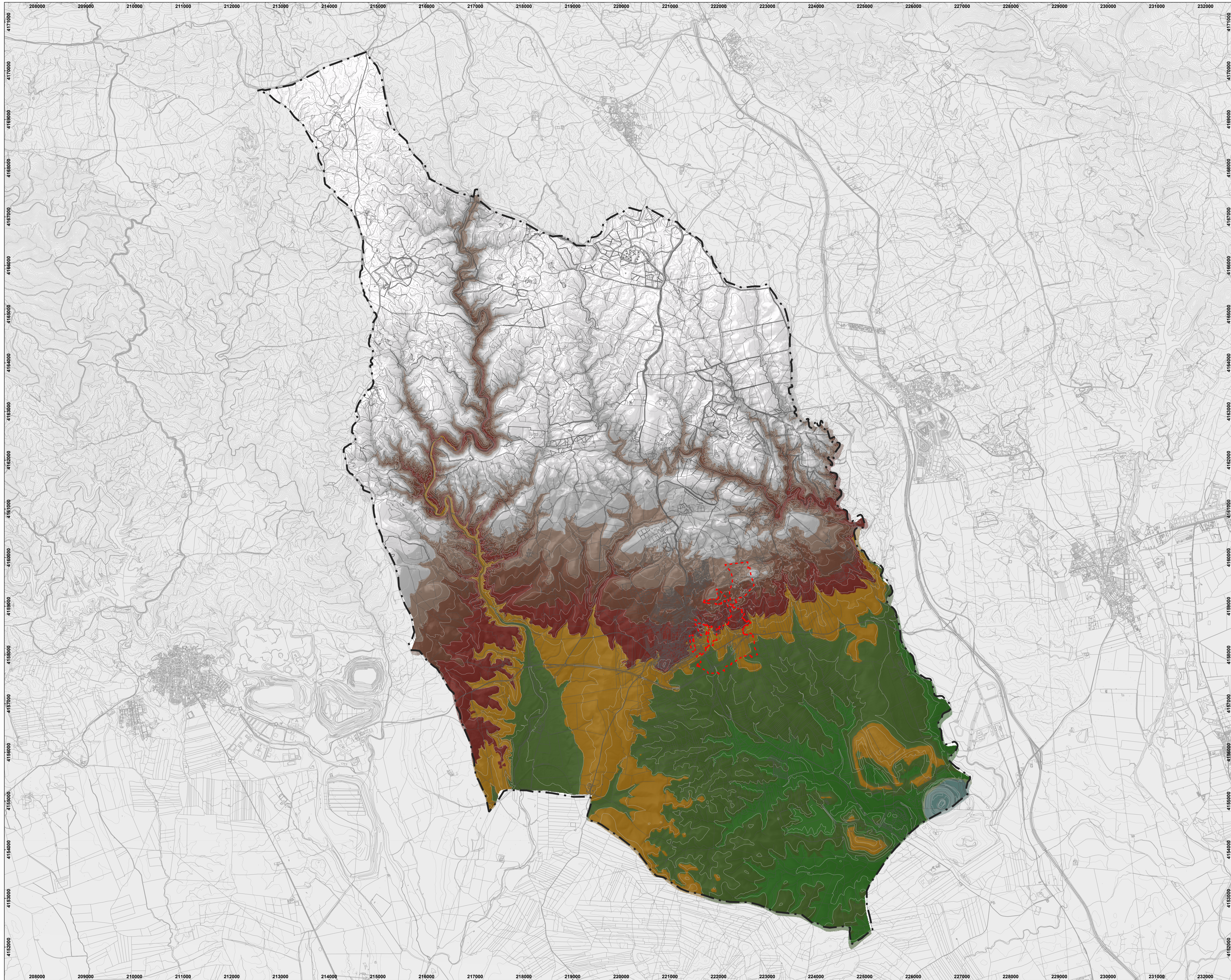

- - - LÍMITE DEL TÉRMINO MUNICIPAL  
 SEGÚN PROYECTO DE DELIMITACIONES  
 TERRITORIALES DEL INSTITUTO DE ESTADÍSTICA Y  
 CARTOGRAFÍA DE ANDALUCÍA (2023)

- - - LÍMITE DE SUELO URBANO VIGENTE  
 SEGÚN LA ADAPTACIÓN PARCIAL A LA LOIJA  
 DE LAS NORMAS SUBSIDIARIAS (2010)

ALTURAS	
-170 - 0	
0 - 20	
20 - 40	
40 - 60	
60 - 80	
80 - 100	
100 - 120	
120 - 140	
140 - 160	
160 - 241	

**PLAN GENERAL DE ORDENACIÓN MUNICIPAL GERENA**  
 AYUNTAMIENTO GERENA

**DOCUMENTO DE AVANCE**

Equipo técnico redactor:  
**TIO** Spaniarq T10 Servicios de Arquitectura S.L.

Director-Coordenador:  
 José Manuel Meléndez Rodríguez

Plano: **INFORMACIÓN TÉRMINO MUNICIPAL**  
 CARAC. GEOGRÁFICAS Y USOS GENERALES DEL MEDIO NATURAL Y RURAL  
**ALTIMETRÍA**

Escala: 1:35.000

Fecha: Marzo, 2024

Número: **I-T-05**

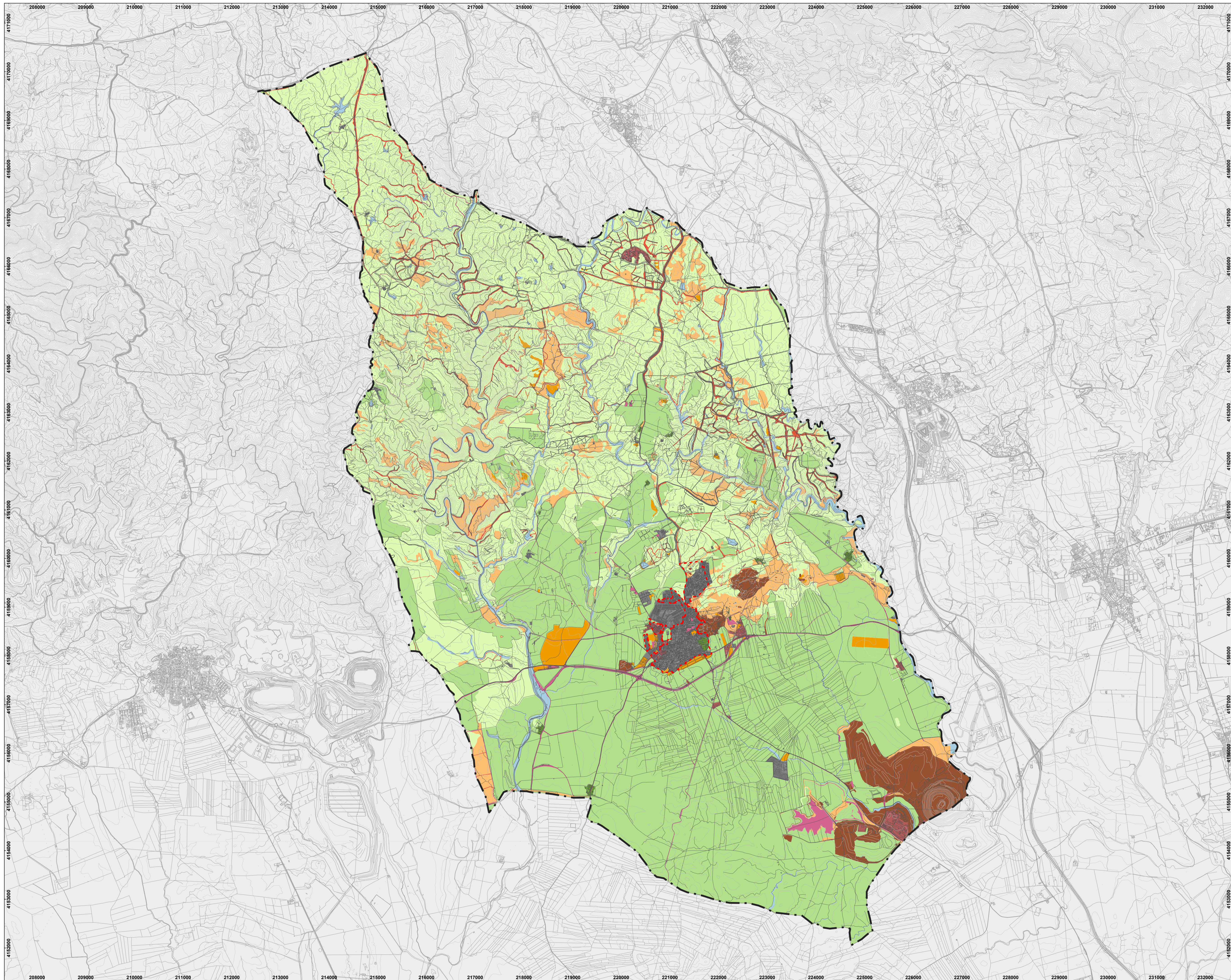

- - - LÍMITE DEL TÉRMINO MUNICIPAL  
 SEGÚN PROYECTO DE DELIMITACIONES  
 TERRITORIALES DEL INSTITUTO DE ESTADÍSTICA Y  
 CARTOGRAFÍA DE ANDALUCÍA (2023)

- - - LÍMITE DE SUELO URBANO VIGENTE  
 SEGÚN LA ADAPTACIÓN PARCIAL A LA LOIJA  
 DE LAS NORMAS SUBSIDIARIAS (2010)

**DIRECTRICES GENERALES DEL SISTEMAS DE MOVILIDAD**

AGRÍCOLA
CORTAFUEGOS
FORESTAL
INDUSTRIAL
INFRAESTRUCTURAS AGRÍCOLAS
INFRAESTRUCTURAS DE TRANSPORTE
INFRAESTRUCTURAS HIDRÁULICAS
INFRAESTRUCTURAS MINERAS
PASTIZAL-MATORRAL
SUELO URBANO
TEJIDO URBANO

**PLAN GENERAL DE ORDENACIÓN MUNICIPAL GERENA**  
 AYUNTAMIENTO GERENA

**DOCUMENTO DE AVANCE**

Equipo técnico redactor:  
**TIO** Spaniarq T10 Servicios de Arquitectura S.L.

Director-Coordenador:  
 José Manuel Meléndez Rodríguez

Plano: **INFORMACIÓN, TÉRMINO MUNICIPAL, CARAC. GEOGRÁFICAS Y USOS GENERALES DEL MEDIO NATURAL Y RURAL, USOS DEL SUELO**

Escala: 1:35.000

Fecha: Marzo, 2024

Número: **I-T-06**